



PROJEKČNÍ KANCELÁŘ
Ing. Pavel KUBÍK s.r.o.
autorizovaný stavební inženýr

Projekční kancelář
Ing. Pavel Kubík s.r.o.
Vrchlického 816
Chlumeck nad Cidlinou
503 51

IČO 275 25 341
DIČ CZ27525341
mob. 606 281 511
email ingpavelkubik@post.cz
www.ingpavelkubik.cz

PROJEKTANT

Ing. Pavel Kubík
Ing. arch. Michal Míča
Jiří Havlas
Jana Hušková

SOKOLOVNA
CHLUMEC NAD CIDLINOU
BŘEZEN 2020

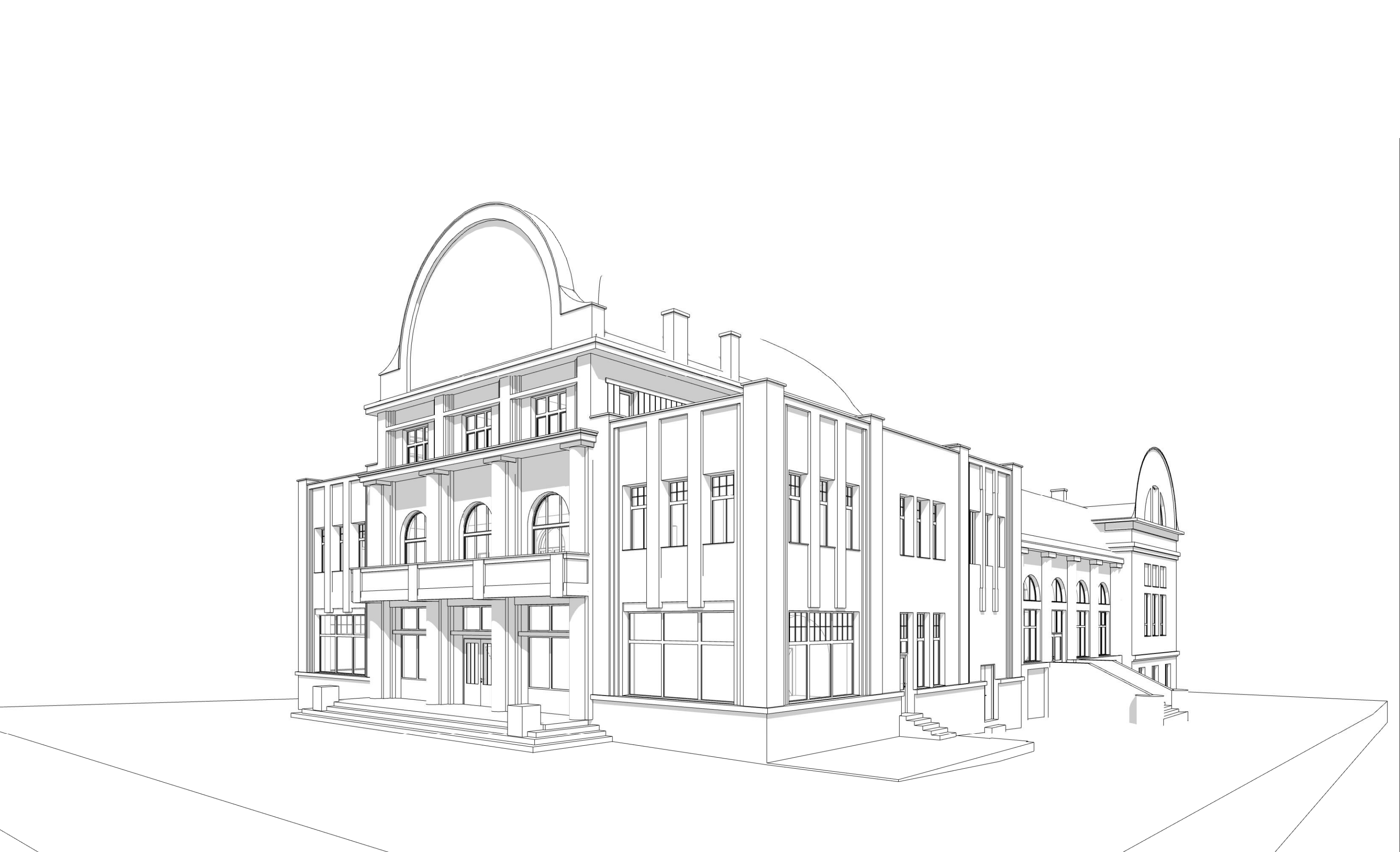

3D MODEL



3D MODEL



3D MODEL



3D MODEL



3D MODEL

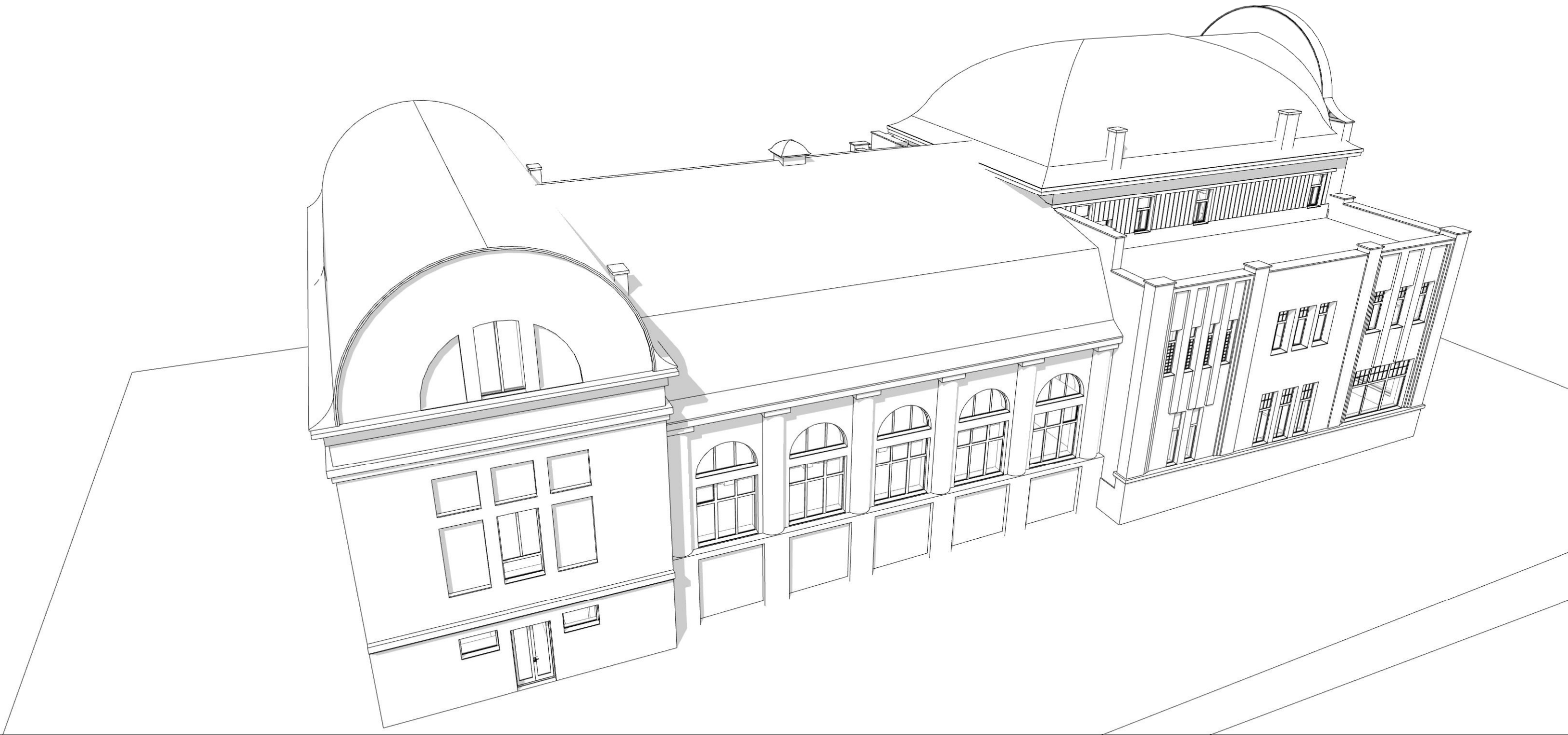

3D MODEL

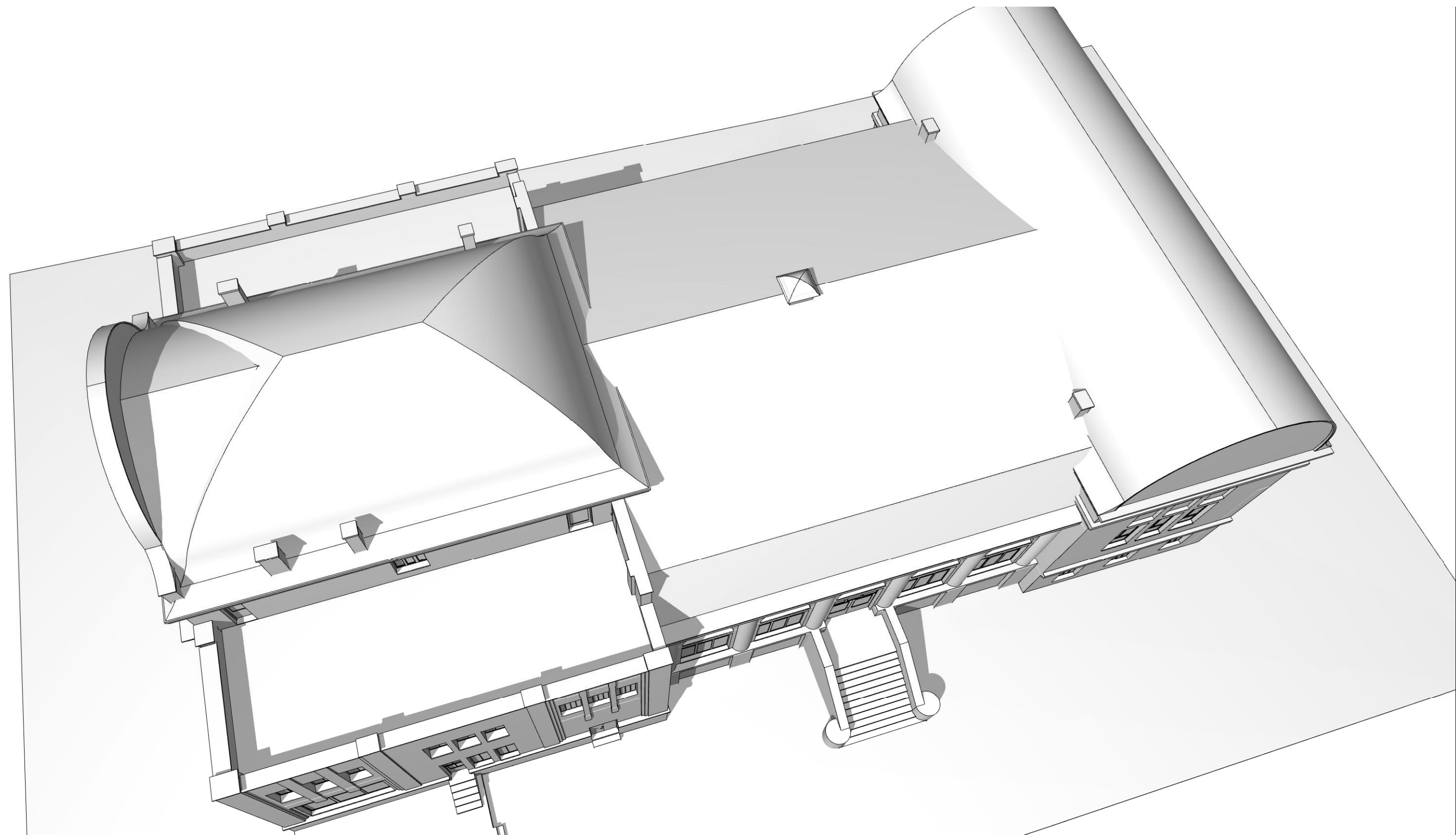

3D MODEL - POHLED NA STŘECHU

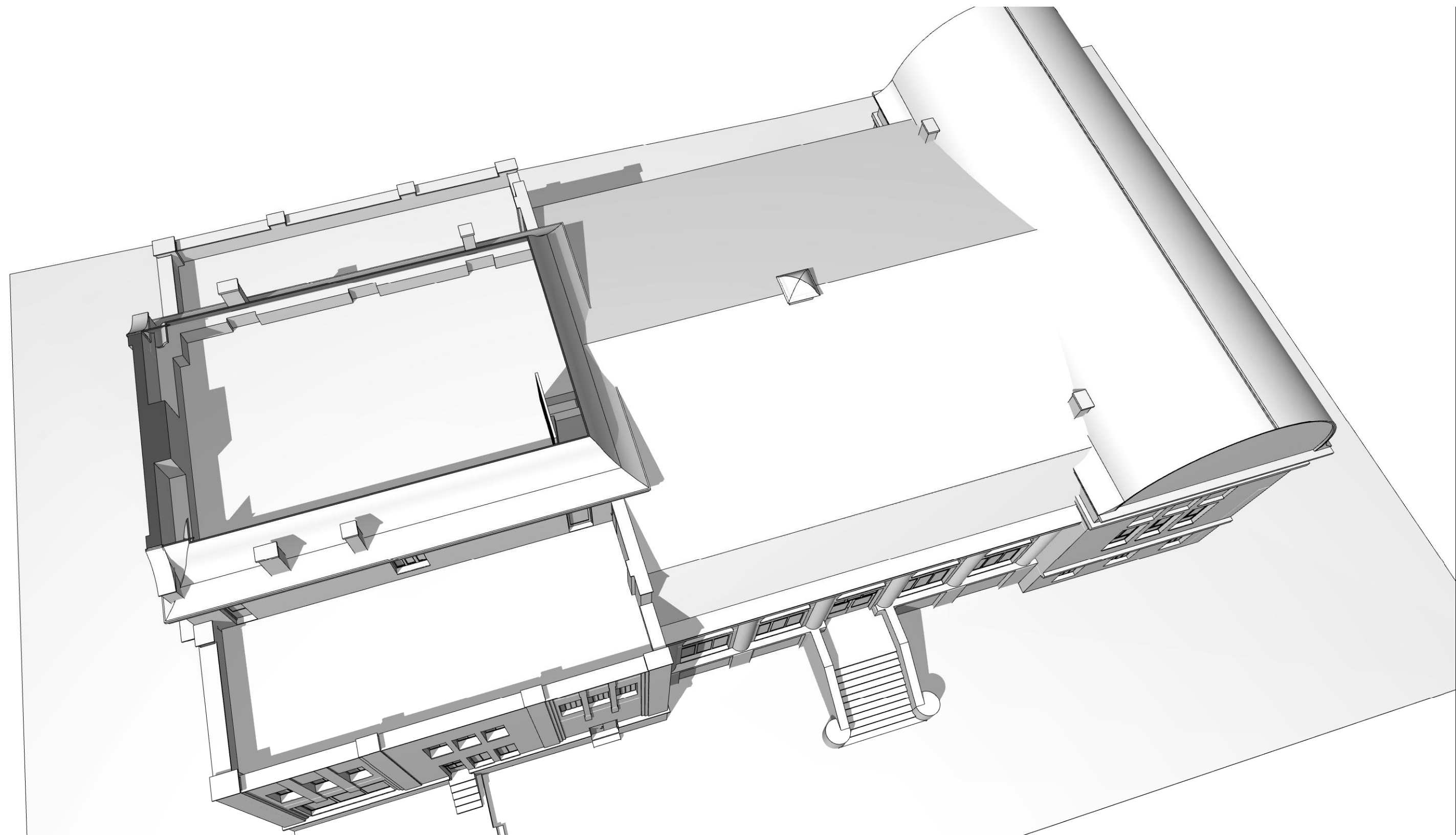

3D MODEL - ŘEZ PODLAŽÍM 4.NP

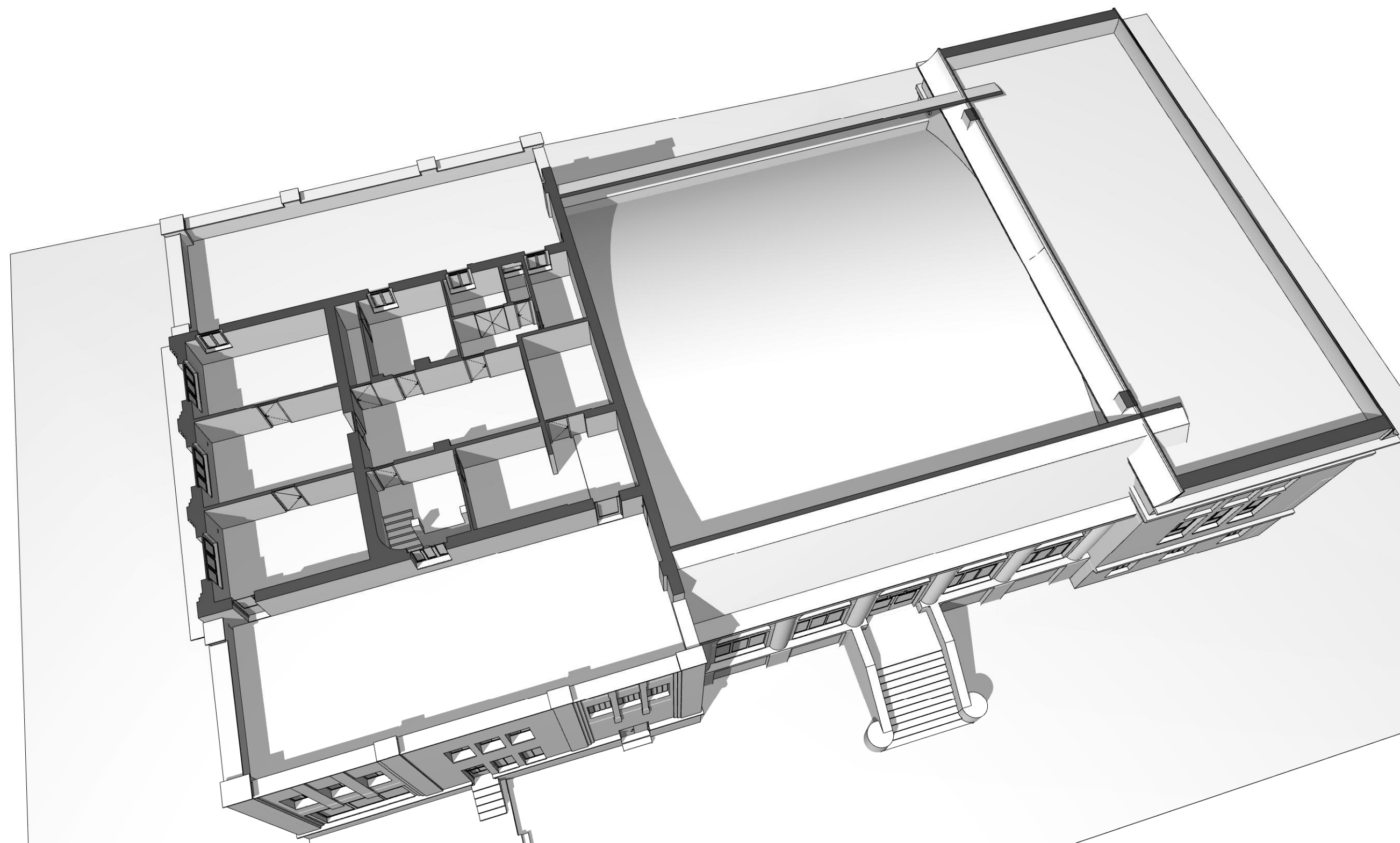

3D MODEL - ŘEZ PODLAŽÍM 3.NP

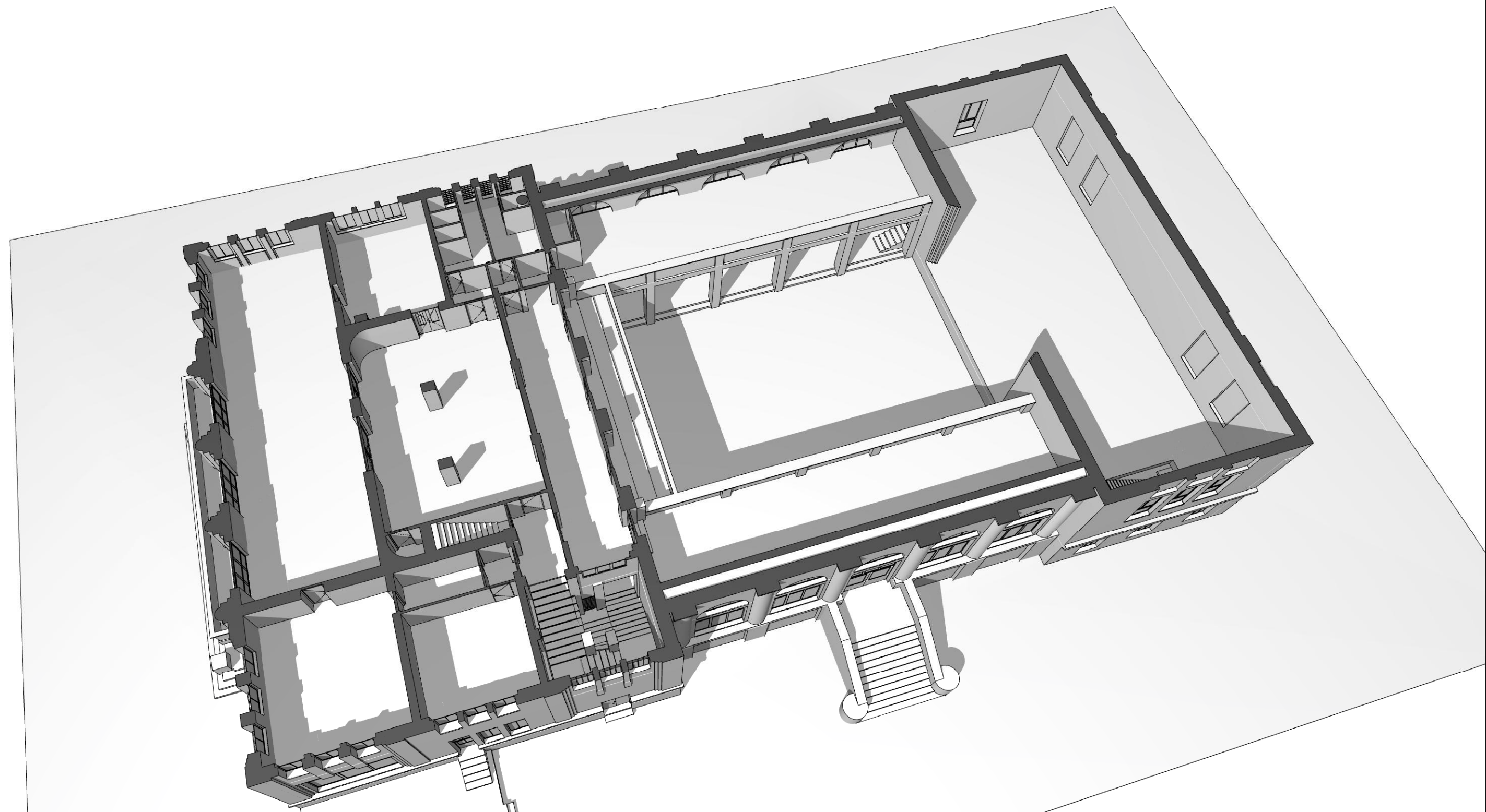

3D MODEL - ŘEZ PODLAŽÍM 2.NP

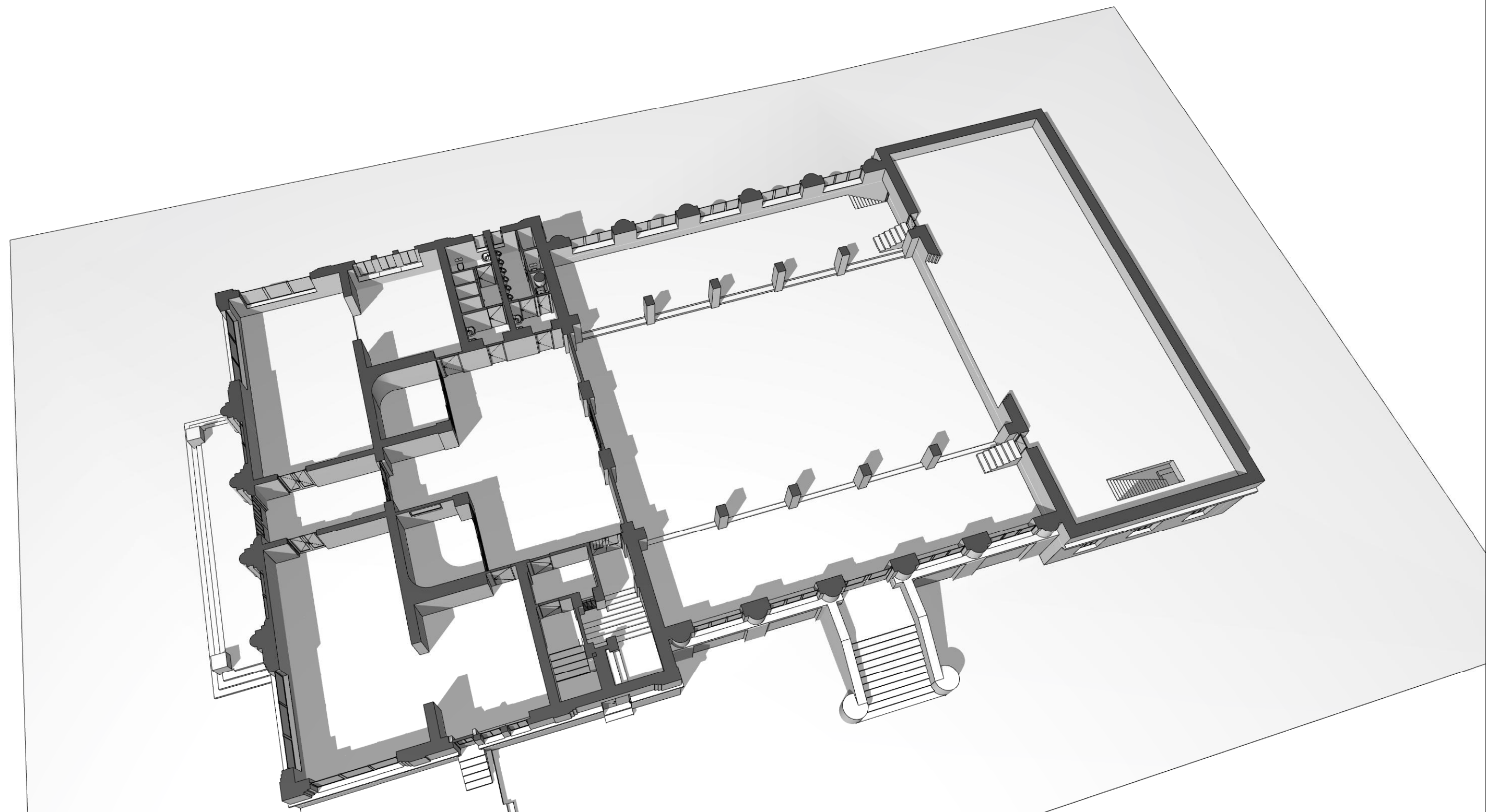

3D MODEL - ŘEZ PODLAŽÍM 1.NP

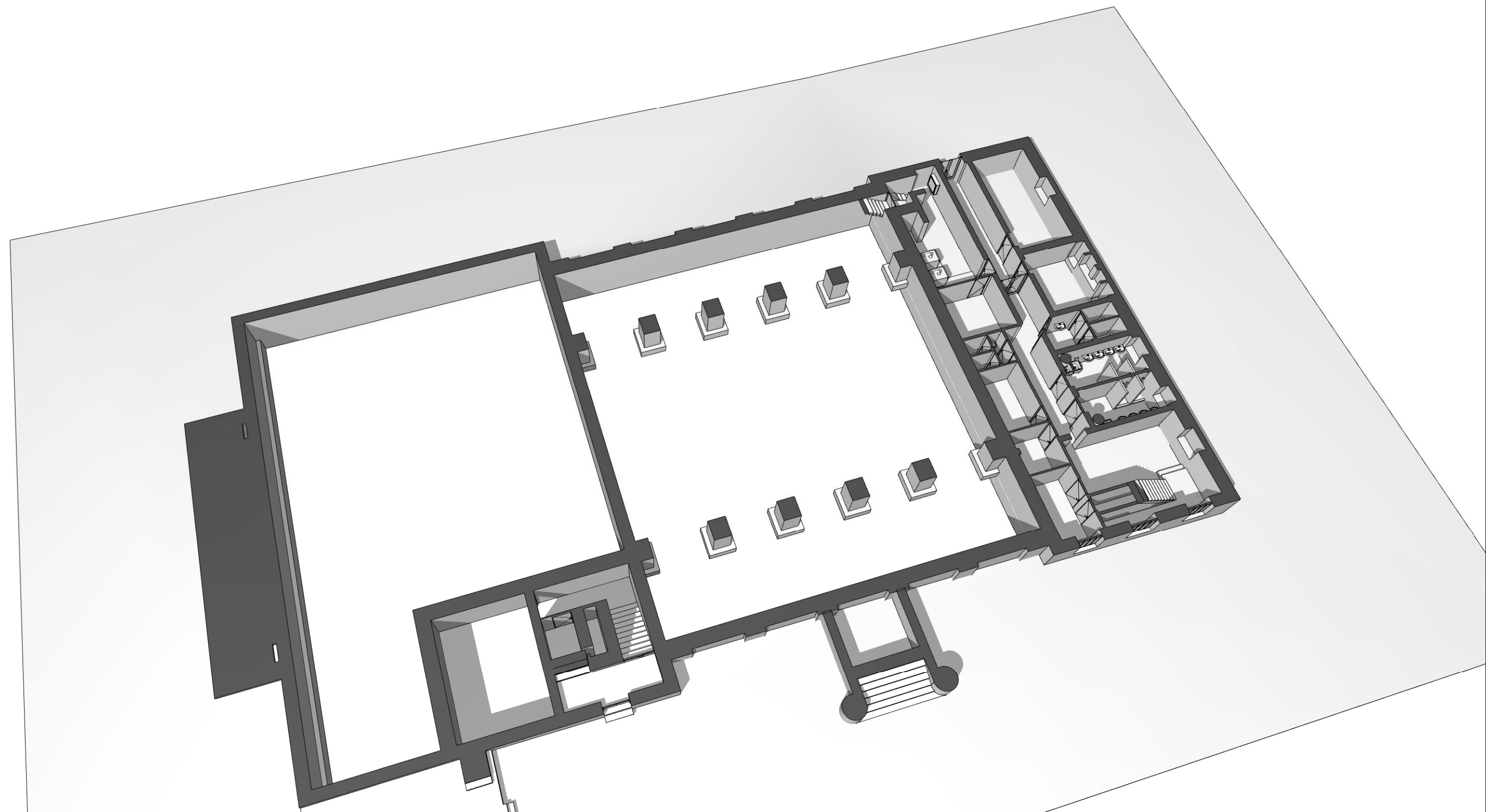

3D MODEL - ŘEZ PODLAŽÍM 1.PP

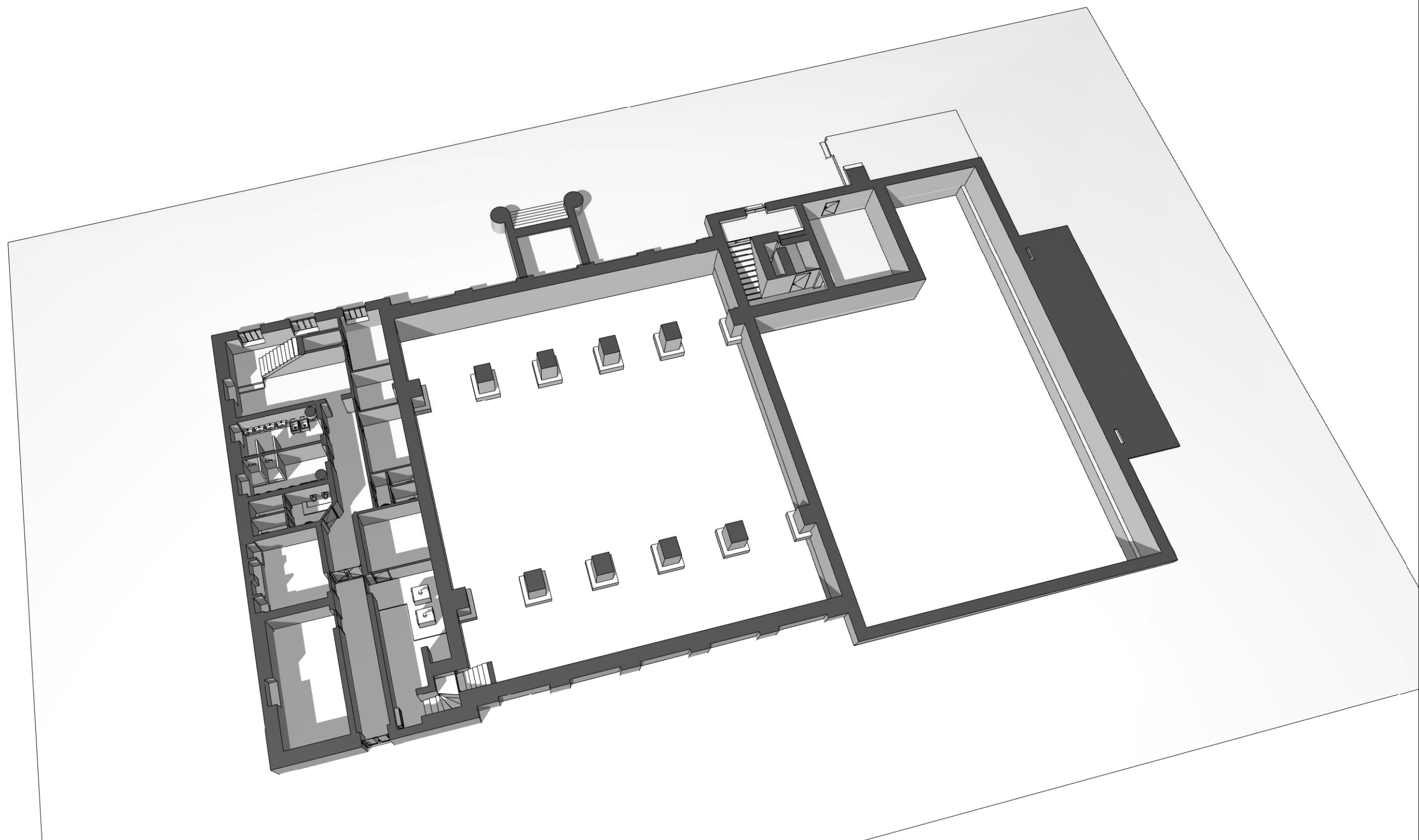

3D MODEL - ŘEZ PODLAŽÍM 1.PP

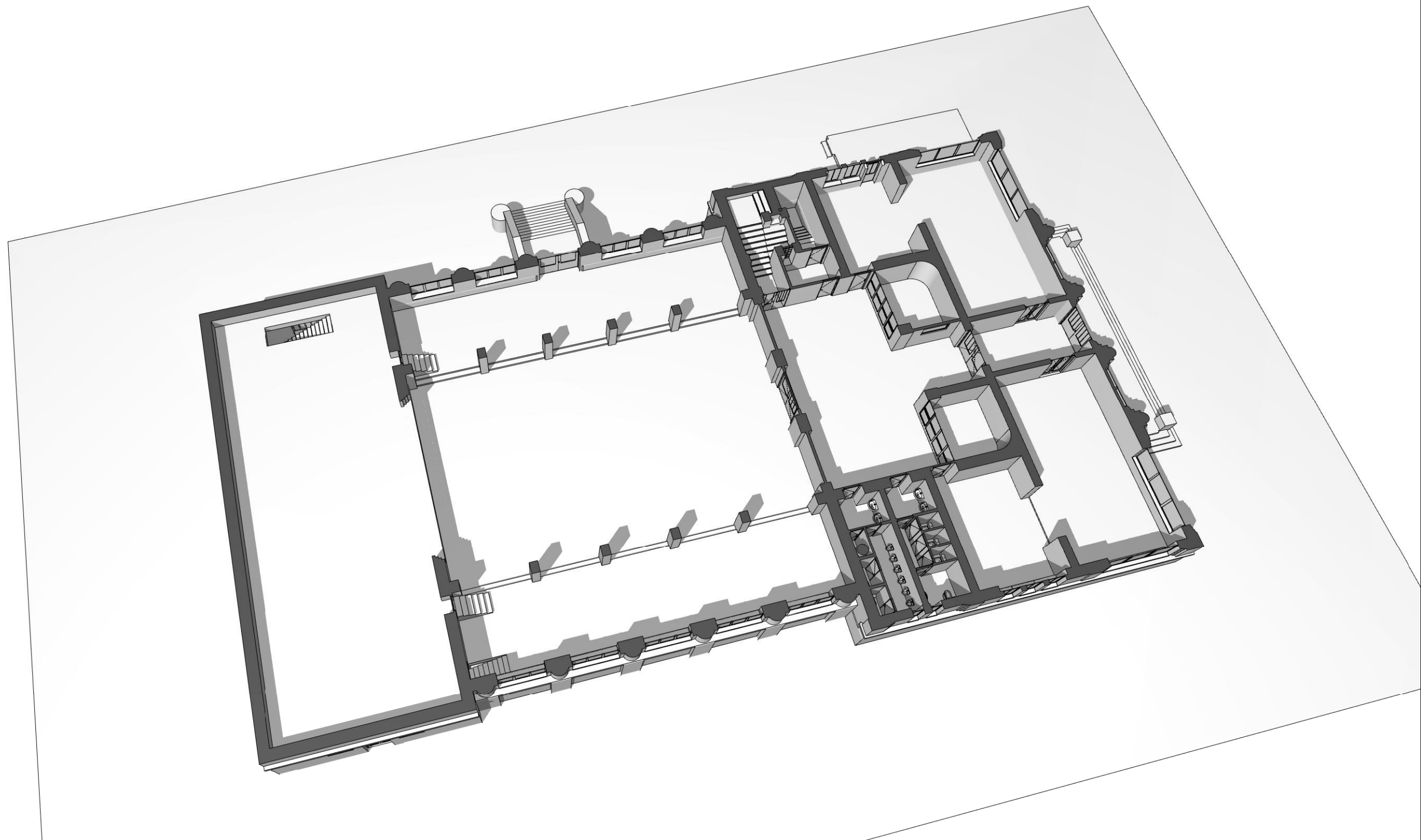

3D MODEL - ŘEZ PODLAŽÍM 1.NP

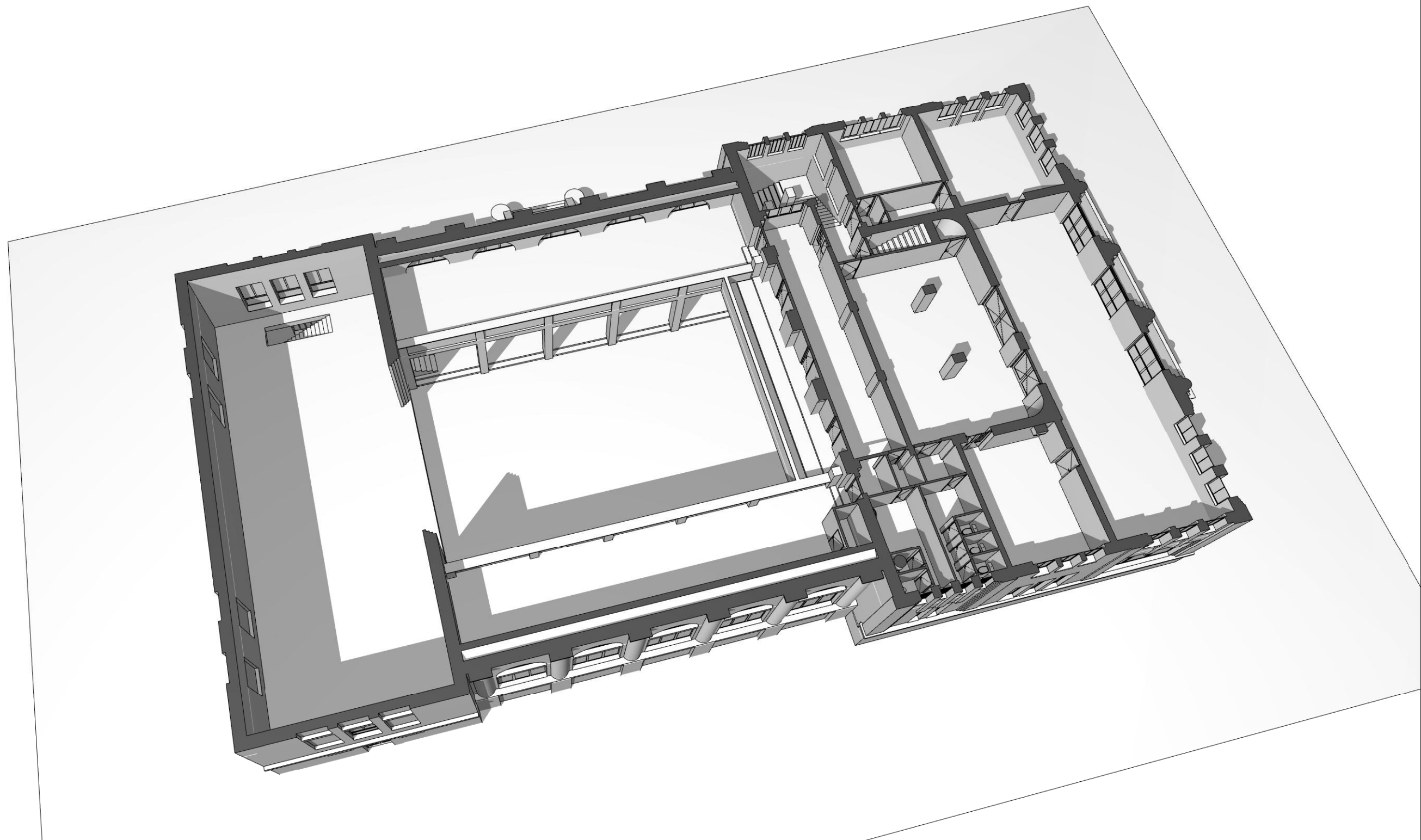

3D MODEL - ŘEZ PODLAŽÍM 2.NP

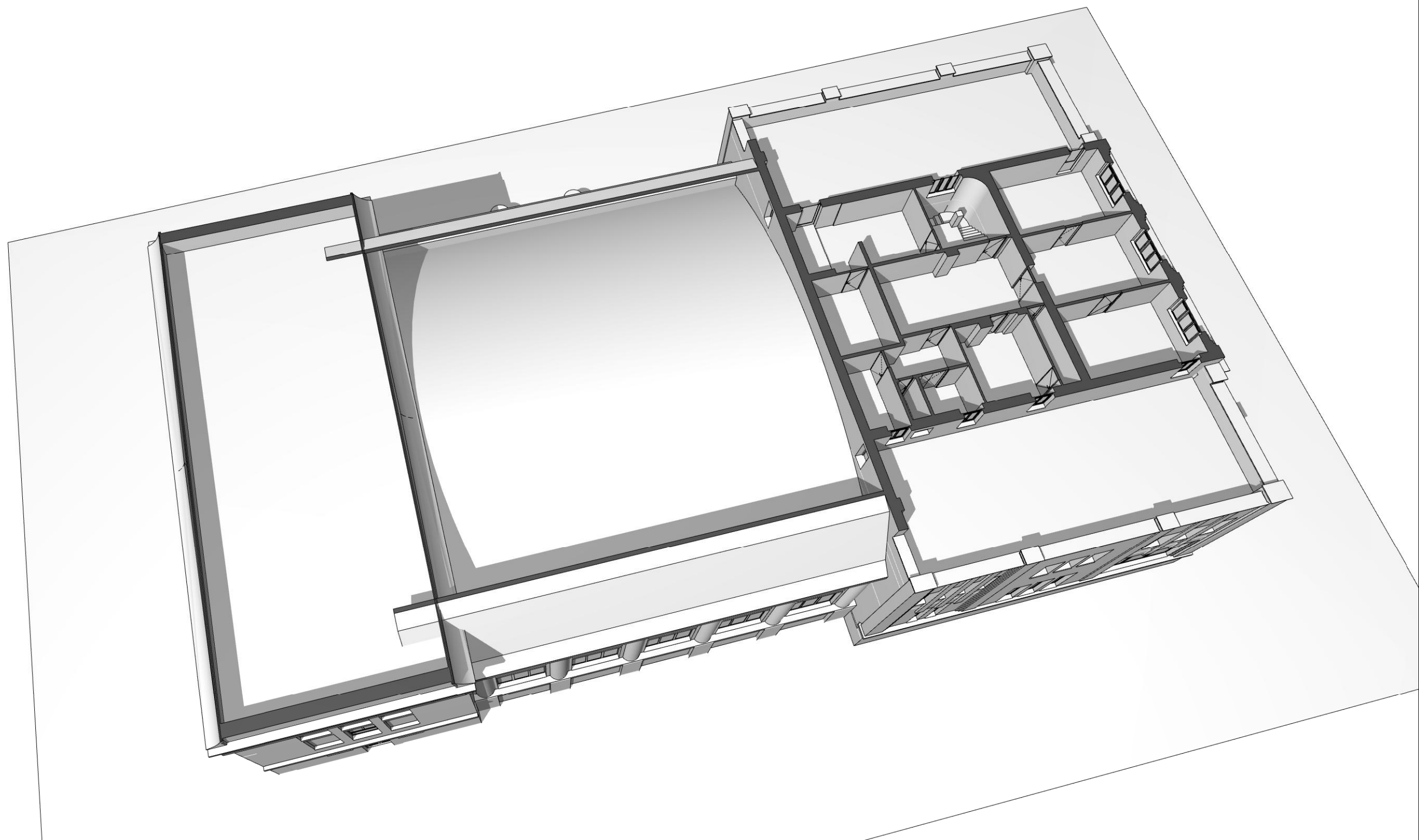

3D MODEL - ŘEZ PODLAŽÍM 3.NP

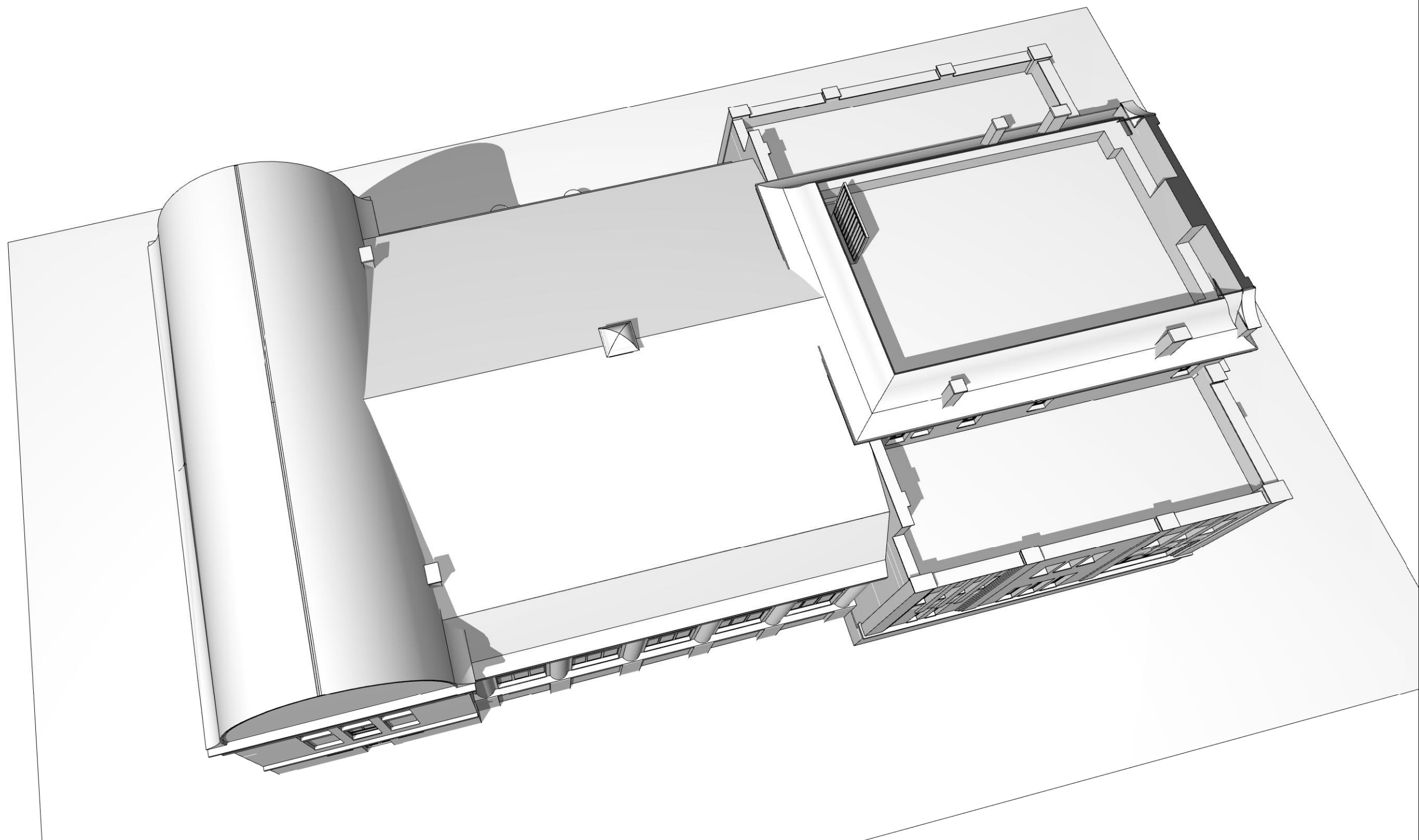

3D MODEL - ŘEZ PODLAŽÍM 4.NP

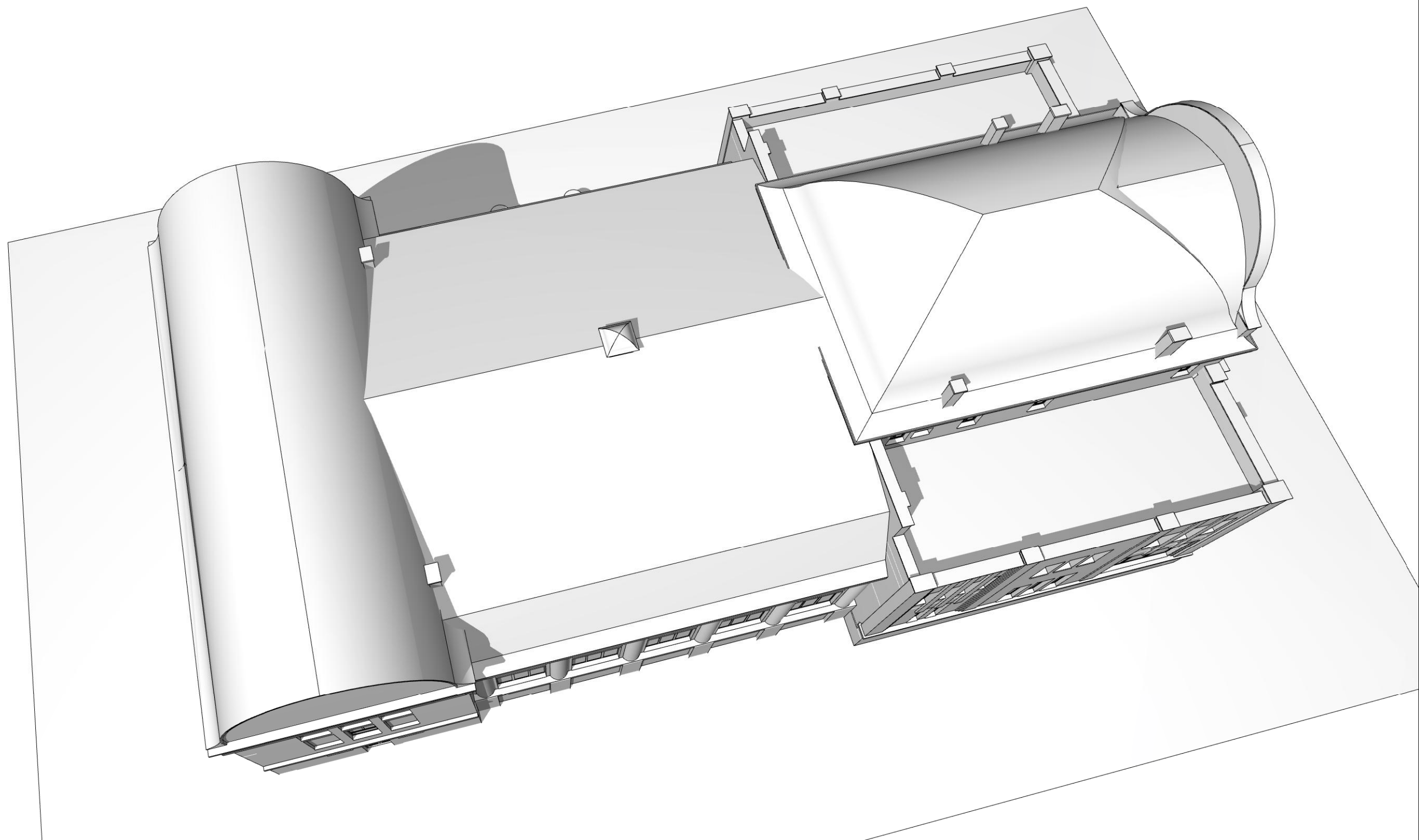

3D MODEL - POHLED NA STŘECHU

PŮDORYS 1.PP

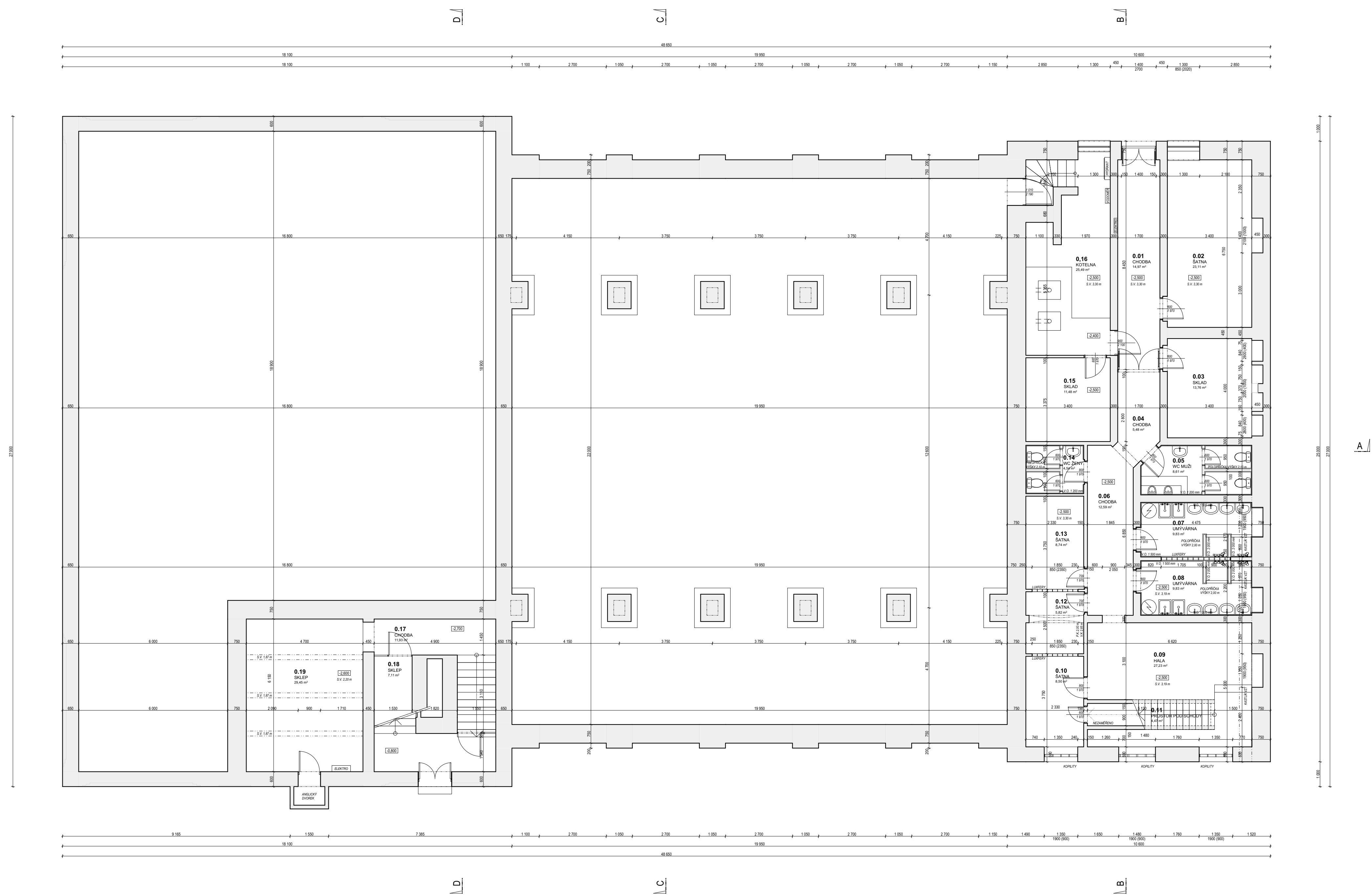

LEGENDA MÍSTNOSTÍ:

Č.M.	MÍSTNOST	PLOCHA	PODLAHA	OZN. PDL.	STĚNY	STROP	POZN.
0.01	CHODBA	14,97	TERACO DLAŽBA		VÁP - CEM. OMIT.	VÁP - CEM. OMIT.	
0.02	ŠATNA	23,11	PVC		VÁP - CEM. OMIT.	VÁP - CEM. OMIT.	
0.03	SKLAD	13,76	PVC		VÁP - CEM. OMIT.	VÁP - CEM. OMIT.	
0.04	CHODBA	5,48	PVC		VÁP - CEM. OMIT.	VÁP - CEM. OMIT.	
0.05	WC MŮŽI	8,61	KERAMICKÁ DLAŽBA		VÁP - CEM. OMIT. KERAMICKÝ OBLAD.	VÁP - CEM. OMIT.	
0.06	CHODBA	12,59	PVC		VÁP - CEM. OMIT.	VÁP - CEM. OMIT.	
0.07	UMÝVÁRNA	9,83	KERAMICKÁ DLAŽBA		VÁP - CEM. OMIT. KERAMICKÝ OBLAD.	VÁP - CEM. OMIT.	
0.08	UMÝVÁRNA	9,83	KERAMICKÁ DLAŽBA		VÁP - CEM. OMIT. KERAMICKÝ OBLAD.	VÁP - CEM. OMIT.	
0.09	HALA	27,23	PVC		VÁP - CEM. OMIT.	VÁP - CEM. OMIT.	
0.10	ŠATNA	8,50	PVC		VÁP - CEM. OMIT.	VÁP - CEM. OMIT.	
0.11	PROSTOR POD SCHODY	4,47	PVC		VÁP - CEM. OMIT.	VÁP - CEM. OMIT.	
0.12	ŠATNA	5,82	PVC		VÁP - CEM. OMIT.	VÁP - CEM. OMIT.	
0.13	ŠATNA	8,74	PVC		VÁP - CEM. OMIT.	VÁP - CEM. OMIT.	
0.14	WC ŽENY	4,54	KERAMICKÁ DLAŽBA		VÁP - CEM. OMIT. KERAMICKÝ OBLAD.	VÁP - CEM. OMIT.	
0.15	SKLAD	11,48	BETONOVÁ MAZANINA		VÁP - CEM. OMIT.	VÁP - CEM. OMIT.	
0.16	KOTELNA	25,49	BETONOVÁ MAZANINA		VÁP - CEM. OMIT.	VÁP - CEM. OMIT.	
0.17	CHODBA	11,93	BETONOVÁ MAZANINA		VÁP - CEM. OMIT.	VÁP - CEM. OMIT.	
0.18	SKLEP	7,11	BETONOVÁ MAZANINA		VÁP - CEM. OMIT.	VÁP - CEM. OMIT.	
0.19	SKLEP	29,45	BETONOVÁ MAZANINA		VÁP - CEM. OMIT.	VÁP - CEM. OMIT.	

LEGENDA MATERIÁLŮ:

STÁVAJÍCÍ KONSTRUKCE Z CIHEL PLNÝCH

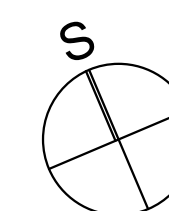

Autor projektu:	Ing. Pavel Kubík		PROJEKČNÍ KANCELÁŘ Ing. Pavel KUBÍK s.r.o. autORIZOVANÝ STAVEBNÍ INŽENÝR
Projektant:	Ing. Pavel Kubík		
Vypracoval:	Ing. arch. Michal Miča	Jiří Havlas, Jana Hušková	
Kraj:	Královéhradecký	M.Ú. : Chlumec nad Cidlinou	
Investor:	Tělocvičná jednota Sokol Chlumec nad Cidlinou Kozelkova 26, Chlumec nad Cidlinou IV, 50351 Chlumec nad Cidlinou		VŘCHLICKÉHO 816, 503 51 CHLUMEC NAD CIDLINOU IČO: 279 25 341, DIČ: CZ27925341
Akce:	SOKOLOVNA parc. č. st. 23, k.ú. Chlumec nad Cidlinou ARCHITEKTONICKO - STAVEBNÍ ŘEŠENÍ		Číslo zakázky:
			Stupeň PD :
			Datum :
			Měřítko :
			Formát :
Výkres:	PŮDORYS 1.PP		Číslo výkresu :
			D.01

PŮDORYS 1.NP

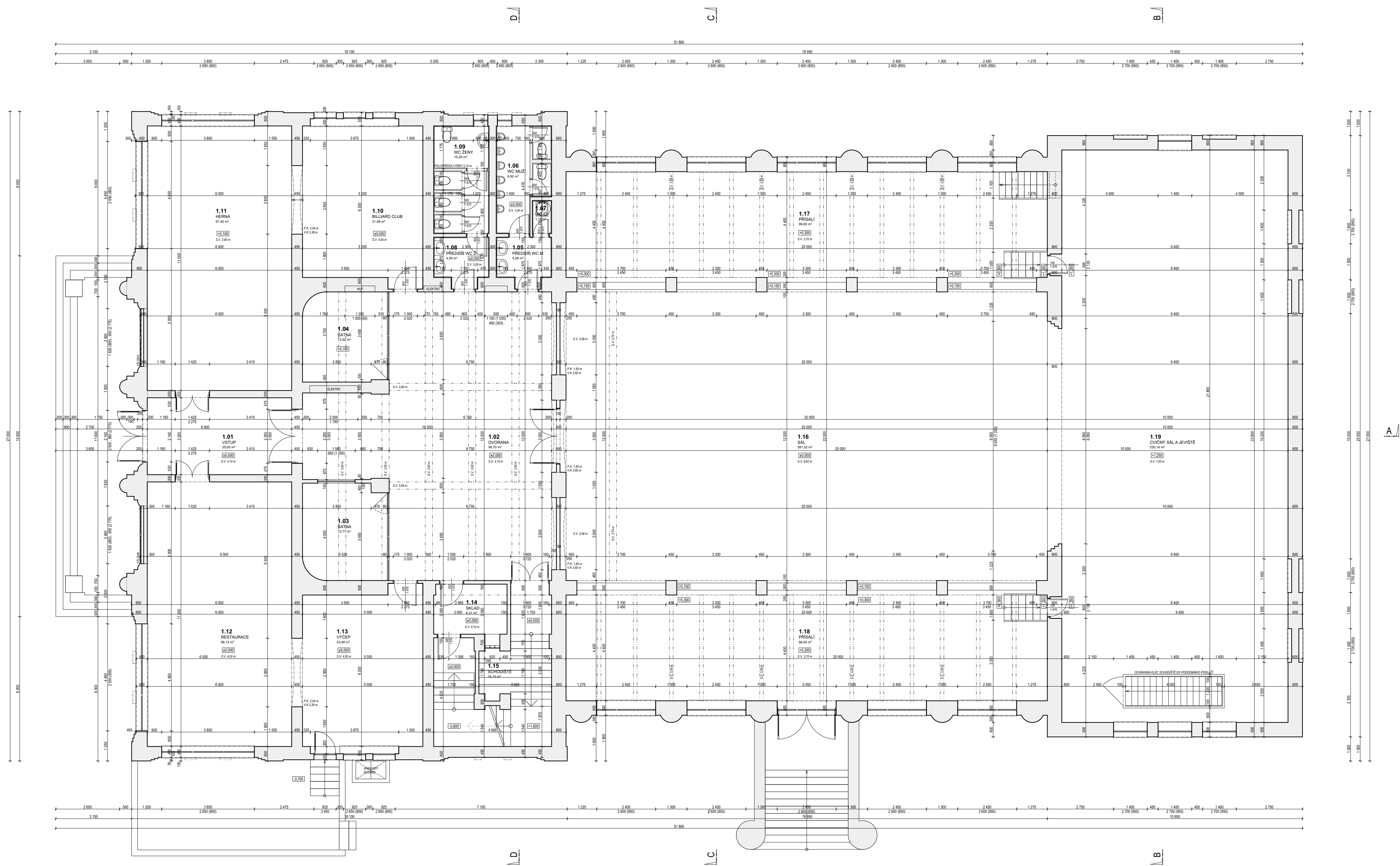

LEGENDA MÍSTNOSTÍ:

Č.M.	MÍSTNOST	PLOCHA	PODLAHA	OZN. PDL.	STĚNY	STROP	POZN.
1.01	VSTUP	20,00	DLAŽBA		VÁP - CEM. OMIT.	VÁP - CEM. OMIT.	
1.02	DVORANA	99,70	TERACO		VÁP - CEM. OMIT.	VÁP - CEM. OMIT.	
1.03	ŠATNA	13,77	ZVÝŠENÁ DŘEVĚNÁ		VÁP - CEM. OMIT.	VÁP - CEM. OMIT.	
1.04	ŠATNA	12,92	ZVÝŠENÁ DŘEVĚNÁ		VÁP - CEM. OMIT.	VÁP - CEM. OMIT.	
1.05	PŘEDSÍŇ WC MUŽI	4,28	KERAMICKÁ DLAŽBA		VÁP - CEM. OMIT. KERAMICKÝ OBLAD.	VÁP - CEM. OMIT.	
1.06	WC MUŽI	8,92	KERAMICKÁ DLAŽBA		VÁP - CEM. OMIT. KERAMICKÝ OBLAD.	VÁP - CEM. OMIT.	
1.07	ÚKLID	1,10	KERAMICKÁ DLAŽBA		VÁP - CEM. OMIT. KERAMICKÝ OBLAD.	VÁP - CEM. OMIT.	
1.08	PŘEDSÍŇ WC ŽENY	4,28	KERAMICKÁ DLAŽBA		VÁP - CEM. OMIT. KERAMICKÝ OBLAD.	VÁP - CEM. OMIT.	
1.09	WC ŽENY	10,29	KERAMICKÁ DLAŽBA		VÁP - CEM. OMIT. KERAMICKÝ OBLAD.	VÁP - CEM. OMIT.	
1.10	BILLIARD CLUB	31,98	KOBEREC		VÁP - CEM. OMIT.	VÁP - CEM. OMIT.	
1.11	HERNA	67,40	KOBEREC		VÁP - CEM. OMIT.	VÁP - CEM. OMIT.	
1.12	RESTAURACE	66,12	TERACO		VÁP - CEM. OMIT.	VÁP - CEM. OMIT.	
1.13	VÝČEP	33,48	TERACO		VÁP - CEM. OMIT.	VÁP - CEM. OMIT.	
1.14	SKLAD	6,31	TERACO		VÁP - CEM. OMIT.	VÁP - CEM. OMIT.	
1.15	SCHODIŠTĚ	24,15	TERACO		VÁP - CEM. OMIT.	VÁP - CEM. OMIT.	
1.16	SÁL	261,52	DŘEVĚNÉ VLYSY		VÁP - CEM. OMIT.	VÁP - CEM. OMIT.	
1.17	PŘÍSÁLÍ	88,65	TERACO		VÁP - CEM. OMIT.	VÁP - CEM. OMIT.	
1.18	PŘÍSÁLÍ	88,00	TERACO		VÁP - CEM. OMIT.	VÁP - CEM. OMIT.	
1.19	CVIČNÝ SÁL A JEVIŠTĚ	230,14	DŘEVĚNÉ VLYSY		VÁP - CEM. OMIT.	VÁP - CEM. OMIT.	

LEGENDA MATERIÁLŮ:

STÁVAJÍCÍ KONSTRUKCE
Z CIEHL PLNÝCH

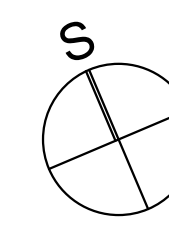

Autor projektu:	Ing. Pavel Kubík		PROJEKČNÍ KANCELÁŘ Ing. Pavel KUBÍK s.r.o. autORIZOVANÝ STAVEBNÍ INŽENÝR
Projektant:	Ing. Pavel Kubík		
Vypracoval:	Ing. arch. Michal Míča	Jiří Havlas, Jana Hušková	
Kraj:	Královéhradecký	M.Ú.:	Chlumec nad Cidlinou
Investor:	Tělocvičná jednota Sokol Chlumec nad Cidlinou Kozelkova 26, Chlumec nad Cidlinou IV, 50351 Chlumec nad Cidlinou		
Číslo zakázky:		ZAMĚŘENÍ	
Stupeň PD:		03/2020	
Měřítko:		1:100	
Formát:		6 x A4	
Výkres:	PŮDORYS 1.NP		
Číslo výkresu:		D.02	

PŮDORYS 2.NP

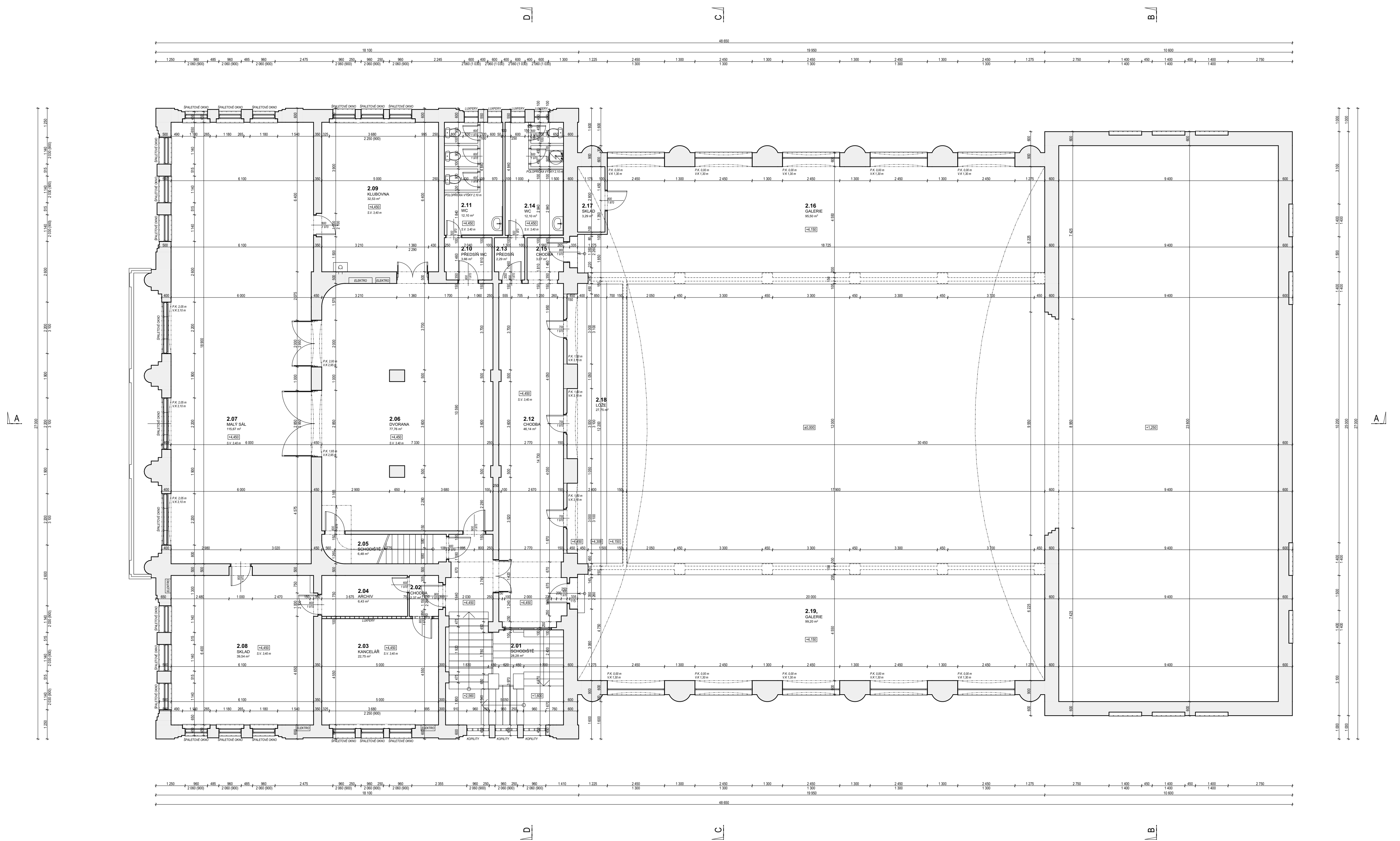

LEGENDA MÍSTNOSTÍ:

Č.M.	MÍSTNOST	PLOCHA	PODLAHA	OZN. PDL.	STĚNY	STROP	POZN.
2.01	SCHODIŠTĚ	28,28	TERACO		VÁP - CEM. OMIT.	VÁP - CEM. OMIT.	
2.02	CHODBA	2,37	KOBEREC		VÁP - CEM. OMIT.	VÁP - CEM. OMIT.	
2.03	KANCELÁŘ	22,75	KOBEREC		VÁP - CEM. OMIT.	VÁP - CEM. OMIT.	
2.04	ARCHIV	6,43	PVC		VÁP - CEM. OMIT.	VÁP - CEM. OMIT.	
2.05	SCHODIŠTĚ	6,48	TERACO		VÁP - CEM. OMIT. KERAMICKÝ OBLAD.	VÁP - CEM. OMIT.	
2.06	DVORANA	77,76	PVC		VÁP - CEM. OMIT. KERAMICKÝ OBLAD.	VÁP - CEM. OMIT.	
2.07	MALÝ SÁL	115,67	PVC		VÁP - CEM. OMIT. KERAMICKÝ OBLAD.	VÁP - CEM. OMIT.	
2.08	SKLAD	39,54	PVC		VÁP - CEM. OMIT. KERAMICKÝ OBLAD.	VÁP - CEM. OMIT.	
2.09	KLUBOVNA	32,53	PVC, KOBEREC		VÁP - CEM. OMIT. KERAMICKÝ OBLAD.	VÁP - CEM. OMIT.	
2.10	PŘEDSÍŇ WC	3,66	KERAMICKÁ DLAŽBA		VÁP - CEM. OMIT.	VÁP - CEM. OMIT.	
2.11	WC	12,10	KERAMICKÁ DLAŽBA		VÁP - CEM. OMIT.	VÁP - CEM. OMIT.	
2.12	CHODBA	46,14	KOBEREC		VÁP - CEM. OMIT.	VÁP - CEM. OMIT.	
2.13	PŘEDSÍŇ	2,29	KERAMICKÁ DLAŽBA		VÁP - CEM. OMIT.	VÁP - CEM. OMIT.	
2.14	WC	12,10	KERAMICKÁ DLAŽBA		VÁP - CEM. OMIT.	VÁP - CEM. OMIT.	
2.15	CHODBA	3,07	KOBEREC		VÁP - CEM. OMIT.	VÁP - CEM. OMIT.	
2.16	GALERIE	95,50	PVC		VÁP - CEM. OMIT.	VÁP - CEM. OMIT.	
2.17	SKLAD	3,29	PVC		VÁP - CEM. OMIT.	VÁP - CEM. OMIT.	
2.18	LÓŽE	27,75	KOBEREC		VÁP - CEM. OMIT.	VÁP - CEM. OMIT.	
2.19	GALERIE	99,20	PVC		VÁP - CEM. OMIT.	VÁP - CEM. OMIT.	

LEGENDA MATERIÁLŮ:

STÁVAJÍCÍ KONSTRUKCE
Z CIHEL PLŇNÝCH

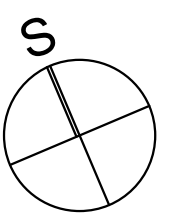

Autor projektu:	Ing. Pavel Kubík		PROJEKČNÍ KANCELÁŘ Ing. Pavel KUBÍK s.r.o. autORIZOVANÝ STAVEBNÍ INŽENÝR
Projektant:	Ing. Pavel Kubík		
Vypracoval:	Ing. arch. Michal Míča	Jiří Havlas, Jana Hušková	
Kraj:	Královéhradecký	M.Ú. : Chlumec nad Cidlinou	
Investor:	Tělocvičná jednota Sokol Chlumec nad Cidlinou Kozelkova 26, Chlumec nad Cidlinou IV, 50351 Chlumec nad Cidlinou		VŘCHLICKÉHO 616, 503 51 CHLUMEC NAD CIDLINOU IČO: 279 25 341, DIČ: CZ27925341
Číslo zakázky:			
Stupeň PD :	ZAMĚŘENÍ		
Datum :	03/2020		
Měřítko :	1:100		
Formát :	6 x A4		
Výkres :	PŮDORYS 2.NP		Číslo výkresu : D.03

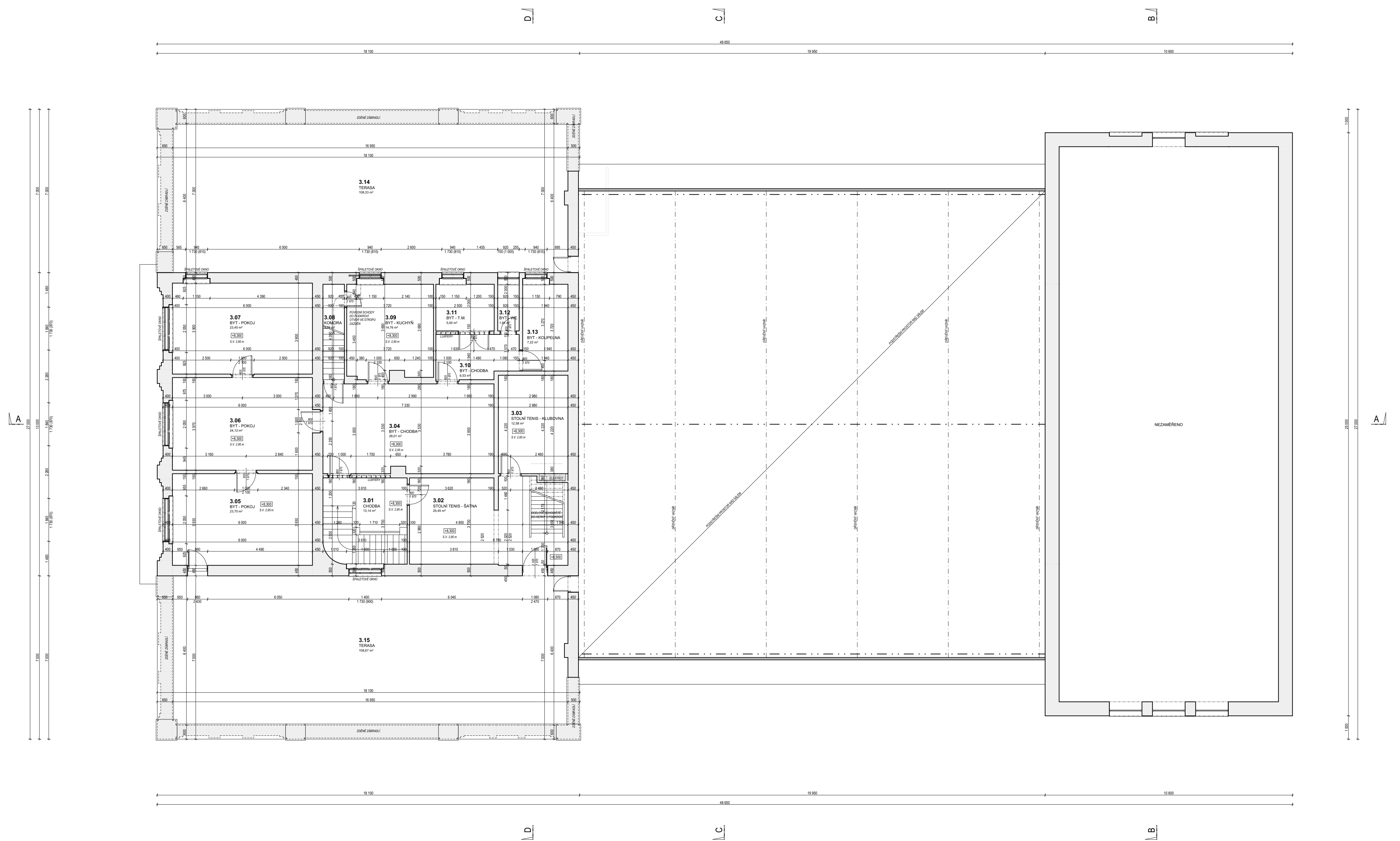

LEGENDA MÍSTNOSTÍ:

Č.M.	MÍSTNOST	PLOCHA	PODLAHA	OZN. PDL.	STĚNY	STROP	POZN.
3.01	CHODBA	13,14	TERACO		VÁP - CEM. OMÍT.	VÁP - CEM. OMÍT.	
3.02	STOLNÍ TENIS - ŠATNA	25,45	PVC		VÁP - CEM. OMÍT.	VÁP - CEM. OMÍT.	
3.03	STOLNÍ TENIS - KLUBOVNA	12,58	PVC		VÁP - CEM. OMÍT.	VÁP - CEM. OMÍT.	
3.04	BYT - CHODBA	28,01	PVC		VÁP - CEM. OMÍT.	VÁP - CEM. OMÍT.	
3.05	BYT - POKOJ	23,70	KOBEREC		VÁP - CEM. OMÍT.	VÁP - CEM. OMÍT.	
3.06	BYT - POKOJ	24,12	KOBEREC		VÁP - CEM. OMÍT.	VÁP - CEM. OMÍT.	
3.07	BYT - POKOJ	23,40	KOBEREC		VÁP - CEM. OMÍT.	VÁP - CEM. OMÍT.	
3.08	BYT - KOMORA	3,76	PVC		VÁP - CEM. OMÍT.	VÁP - CEM. OMÍT.	
3.09	BYT - KUCHYŇ	14,76	KOBEREC		VÁP - CEM. OMÍT.	VÁP - CEM. OMÍT.	
3.10	BYT - CHODBA	6,53	KOBEREC		VÁP - CEM. OMÍT.	VÁP - CEM. OMÍT.	
3.11	BYT - TECH. MÍSTNOST	5,00	BETONOVÁ MAZANINA		VÁP - CEM. OMÍT.	VÁP - CEM. OMÍT.	
3.12	BYT - WC	1,84	KOBEREC		VÁP - CEM. OMÍT. KERAMICKÝ OKLAD	VÁP - CEM. OMÍT.	
3.13	BYT - KOUPELNA	7,22	KERAMICKÁ DLAŽBA		VÁP - CEM. OMÍT. KERAMICKÝ OKLAD	VÁP - CEM. OMÍT.	
3.14	TERASA	108,33	ASFALT. PÁSY S POSYPEM		VÁP - CEM. OMÍT.	VÁP - CEM. OMÍT.	
3.15	TERASA	108,67	ASFALT. PÁSY S POSYPEM		VÁP - CEM. OMÍT.	VÁP - CEM. OMÍT.	

LEGENDA MATERIÁLŮ:

STÁVAJÍCÍ KONSTRUKCE
Z CIHEL PŮLNÝCH

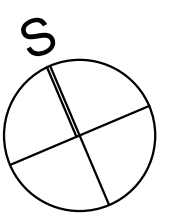

Autor projektu:	Ing. Pavel Kubík		PROJEKČNÍ KANCELÁŘ Ing. Pavel KUBÍK s.r.o. autORIZOVANÝ STAVEBNÍ INŽENÝR
Projektant:	Ing. Pavel Kubík		
Vypracoval:	Ing. arch. Michal Míča	Jiří Havlas, Jana Hušková	VŘCHLICKÉHO 816, 503 51 CHLUMEC NAD CIDLINOU IČO: 279 29 341, DIČ: CZ27929341 tel.: 608 281 511, e-mail: ingpavelkubik@post.cz
Kraj:	Královéhradecký	M.Ú.: Chlumec nad Cidlinou	
Investor:	Tělocvičná jednota Sokol Chlumec nad Cidlinou Kozelkova 26, Chlumec nad Cidlinou IV, 50351 Chlumec nad Cidlinou		Číslo zakázky:
Akce:	SOKOLOVNA parc. č. st. 23, k.ú. Chlumec nad Cidlinou ARCHITEKTONICKO - STAVEBNÍ ŘEŠENÍ		ZAMĚŘENÍ
Výkres:	PŮDORYS 3.NP		Datum:
			03/2020
			Měřítko:
			1:100
			Formát:
			6 x A4
			Číslo výkresu:
			D.04

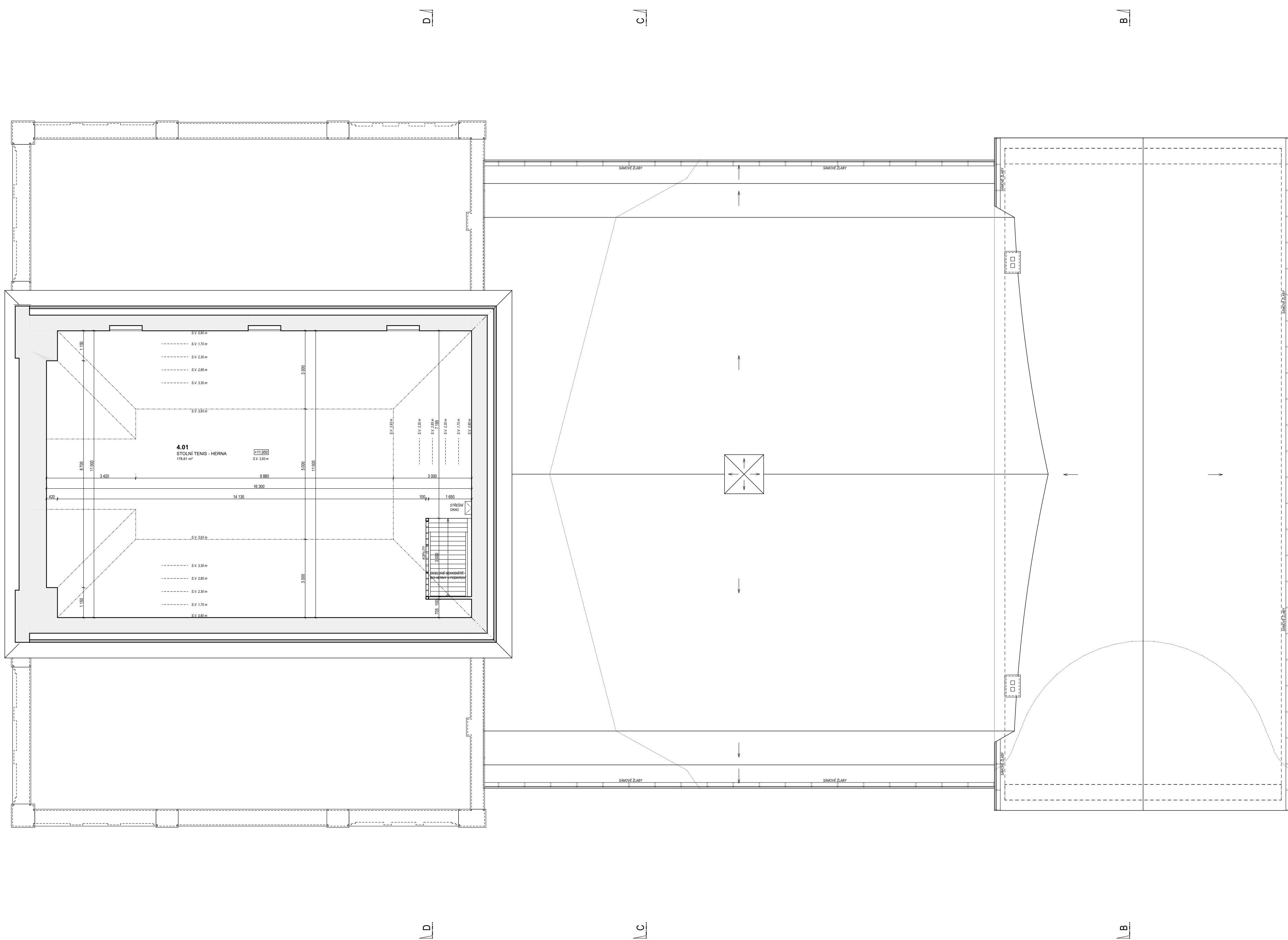

LEGENDA MÍSTNOSTÍ:

Č.M.	MÍSTNOST	PLOCHA	PODLAHA	OZN. PDL.	STĚNY	STROP	POZN.
4.01	STOLNÍ TENIS - HERNA	178,91	DŘEVĚNÉ VLYSY		PALUBKOVÝ OBKLAD	PALUBKOVÝ OBKLAD	

LEGENDA MATERIÁLŮ:

	STÁVAJÍCÍ KONSTRUKCE Z CIHEL PLNÝCH
---	--

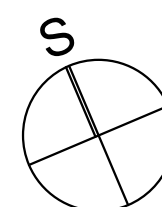

Autor projektu:	Ing. Pavel Kubík	PROJEKČNÍ KANCELÁŘ Ing. Pavel KUBÍK s.r.o. autORIZOVANÝ STAVEBNÍ INŽENÝR
Projektant:	Ing. Pavel Kubík	
Vypracoval:	Ing. arch. Michal Miča	Jiří Havlas, Jana Hušková
Kraj:	Královéhradecký	M.Ú.: Chlumec nad Cidlinou
Investor:	Tělocvičná jednota Sokol Chlumec nad Cidlinou Kozelkova 26, Chlumec nad Cidlinou IV, 50351 Chlumec nad Cidlinou	
Akce:	SOKOLOVNA	
	parc. č. st. 23, k.ú. Chlumec nad Cidlinou	
	ARCHITEKTONICKO - STAVEBNÍ ŘEŠENÍ	
	PŮDORYS 4.NP	
Výkres:	Číslo výkresu: D.05	

STŘECHA

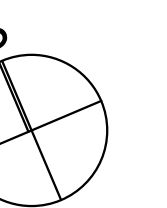
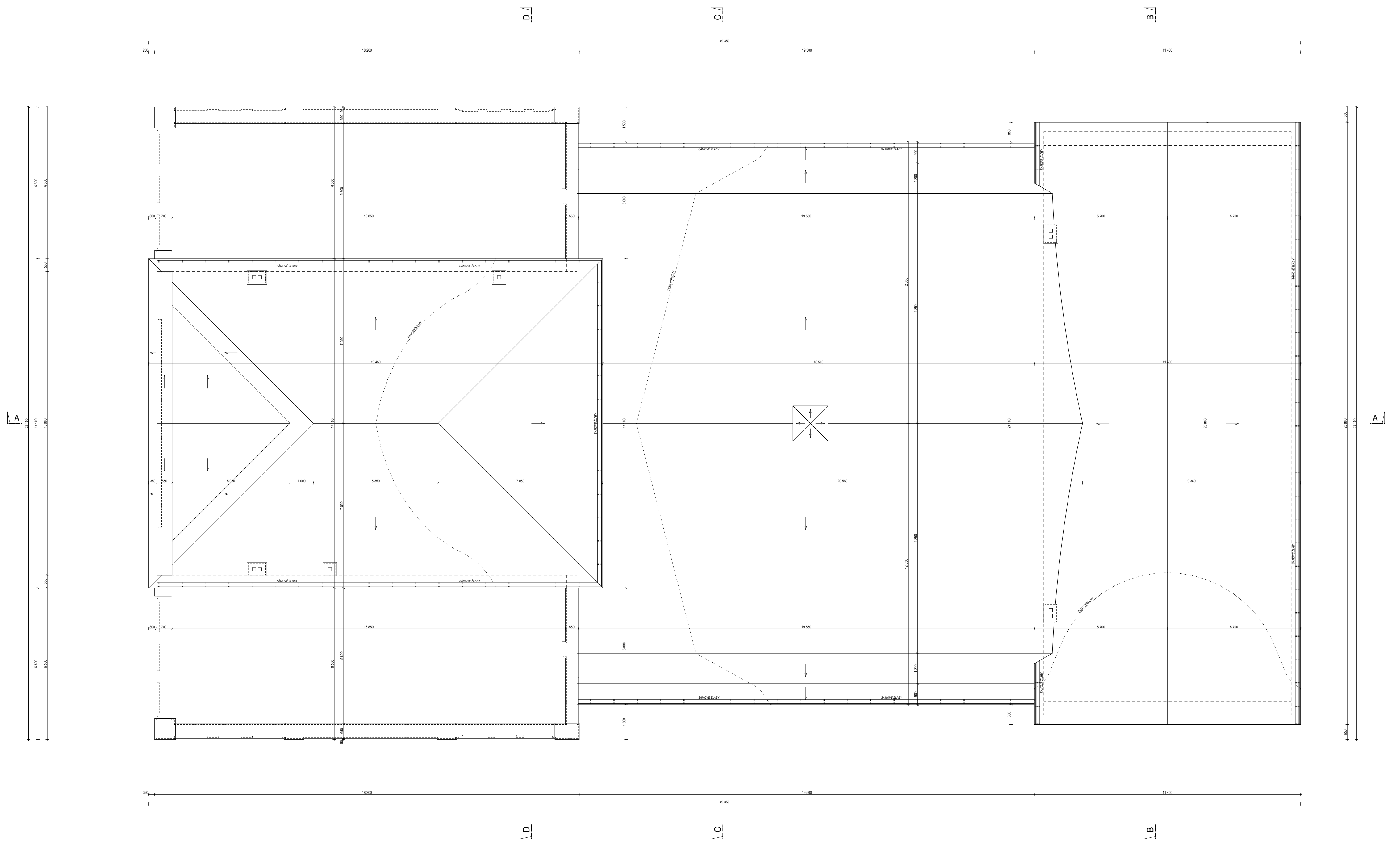

Autor projektu:	Ing. Pavel Kubík		PROJEKČNÍ KANCELÁŘ Ing. Pavel KUBÍK s.r.o. autORIZOVANÝ stavební inženýr
Projektant:	Ing. Pavel Kubík		
Vypracoval:	Ing. arch. Michal Miča	Jiří Havlas, Jana Hušková	
Kraj:	Královéhradecký	M.Ú.:	Chlumec nad Cidlinou
Investor:	Tělocvičná jednota Sokol Chlumec nad Cidlinou Kozelkova 26, Chlumec nad Cidlinou IV, 50351 Chlumec nad Cidlinou		VYRCHLICKÉHO 816, 503 51 CHLUMEC NAD CIDLINOU IČO 275 25 341, DIČ CZ27525341
Akce:	SOKOLOVNA parc. č. st. 23, k.ú. Chlumec nad Cidlinou ARCHITEKTONICKO - STAVEBNÍ ŘEŠENÍ		Číslo zakázky:
			ZAMĚŘENÍ
			Datum:
			03/2020
		Měřítko:	1:100
		Formát:	6 x A4
Výkres:	STŘECHA		Číslo výkresu:
			D.06

ŘEZ A-A

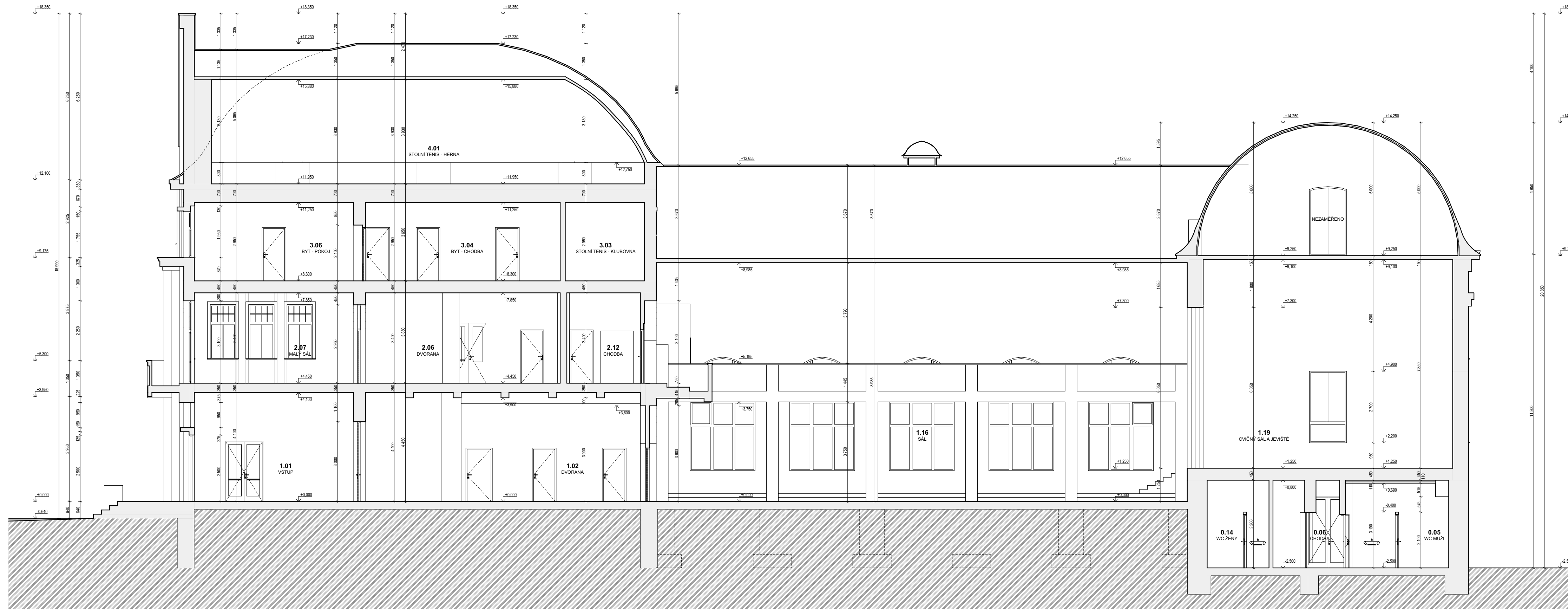

LEGENDA MATERIÁLŮ:

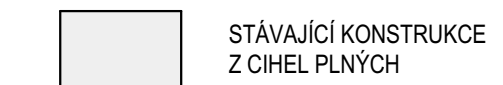

Autor projektu:	Ing. Pavel Kubík	PROJEKČNÍ KANCELÁŘ Ing. Pavel Kubík s.r.o. autorizovaný stavební inženýr
Projektant:	Ing. Pavel Kubík	
Vypracoval:	Ing. arch. Michal Miča	Jiří Havlas, Jana Hušková
Kraj:	Královéhradecký	M.Ú.: Chlumec nad Cidlinou
Investor:	Tělocvičná jednota Sokol Chlumec nad Cidlinou Kozelkova 26, Chlumec nad Cidlinou IV, 50351 Chlumec nad Cidlinou	
Akce:	SOKOLOVNA parc. č. st. 23, k.ú. Chlumec nad Cidlinou ARCHITEKTONICKO - STAVEBNÍ ŘEŠENÍ	
Výkres:	ŘEZ A-A	Číslo výkresu: D.07

VRCHLICKÉHO 816, 503 51 CHLUMEC NAD CIDLINOU
100 275 315 341, DIČ CZ27525341
tel.: 606 281 511, e-mail: ingpavelkubik@post.cz

Číslo zakázky :
Stupeň PD : ZAMĚŘENÍ
Datum : 03/2020
Měřítko : 1:100
Formát : 4 x A4

ŘEZ B-B

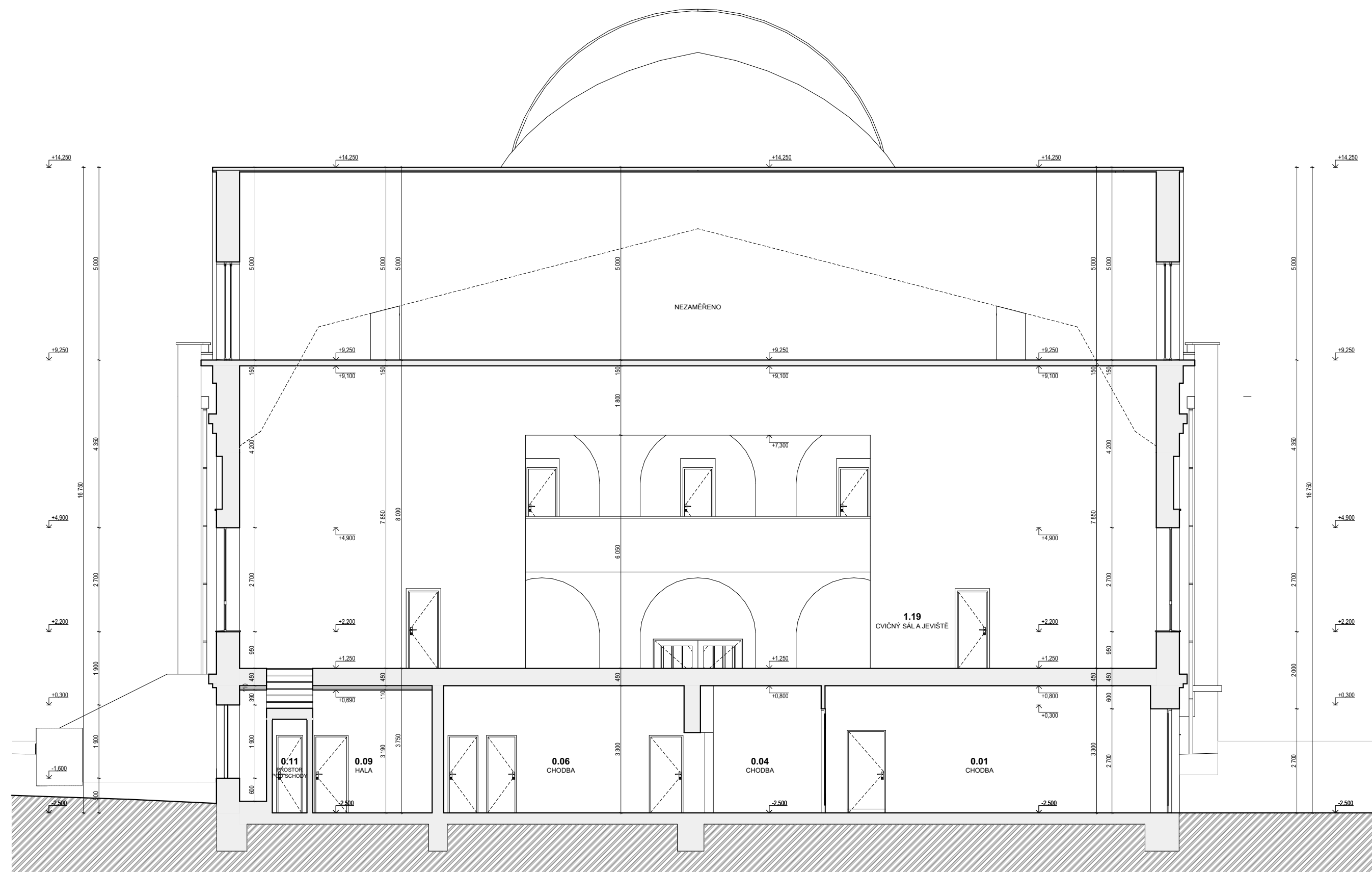

LEGENDA MATERIÁLŮ:

STÁVAJÍCÍ KONSTRUKCE
 Z CIHEL PLNÝCH

Autor projektu:	Ing. Pavel Kubík	PROJEKČNÍ KANCELÁŘ Ing. Pavel KUBÍK s.r.o. autorizovaný stavební inženýr
Projektant:	Ing. Pavel Kubík	
Vypracoval:	Ing. arch. Michal Miča Jiří Havlas, Jana Hušková	
Kraj:	Královéhradecký M.Ú.: Chlumeck nad Cidlinou	
Investor:	Tělocvičná jednota Sokol Chlumeck nad Cidlinou Kozelkova 26, Chlumeck nad Cidlinou IV, 50351 Chlumeck nad Cidlinou	
Akce:	SOKOLOVNA parc. č. st. 23, k.ú. Chlumeck nad Cidlinou ARCHITEKTONICKO - STAVEBNÍ ŘEŠENÍ	
Výkres:	ŘEZ B-B	
		VRCHLICKÉHO 816, 503 51 CHLUMEC NAD CIDLINOU IČO 275 25 341, DIČ CZ27525341 tel.: 606 281 511, e-mail: ingpavelkubik@post.cz
		Číslo zakázky:
		Stupeň PD: ZAMĚŘENÍ
		Datum: 03/2020
		Měřítko: 1:100
		Formát: 3 x A4
		Číslo výkresu: D.08

ŘEZ C-C

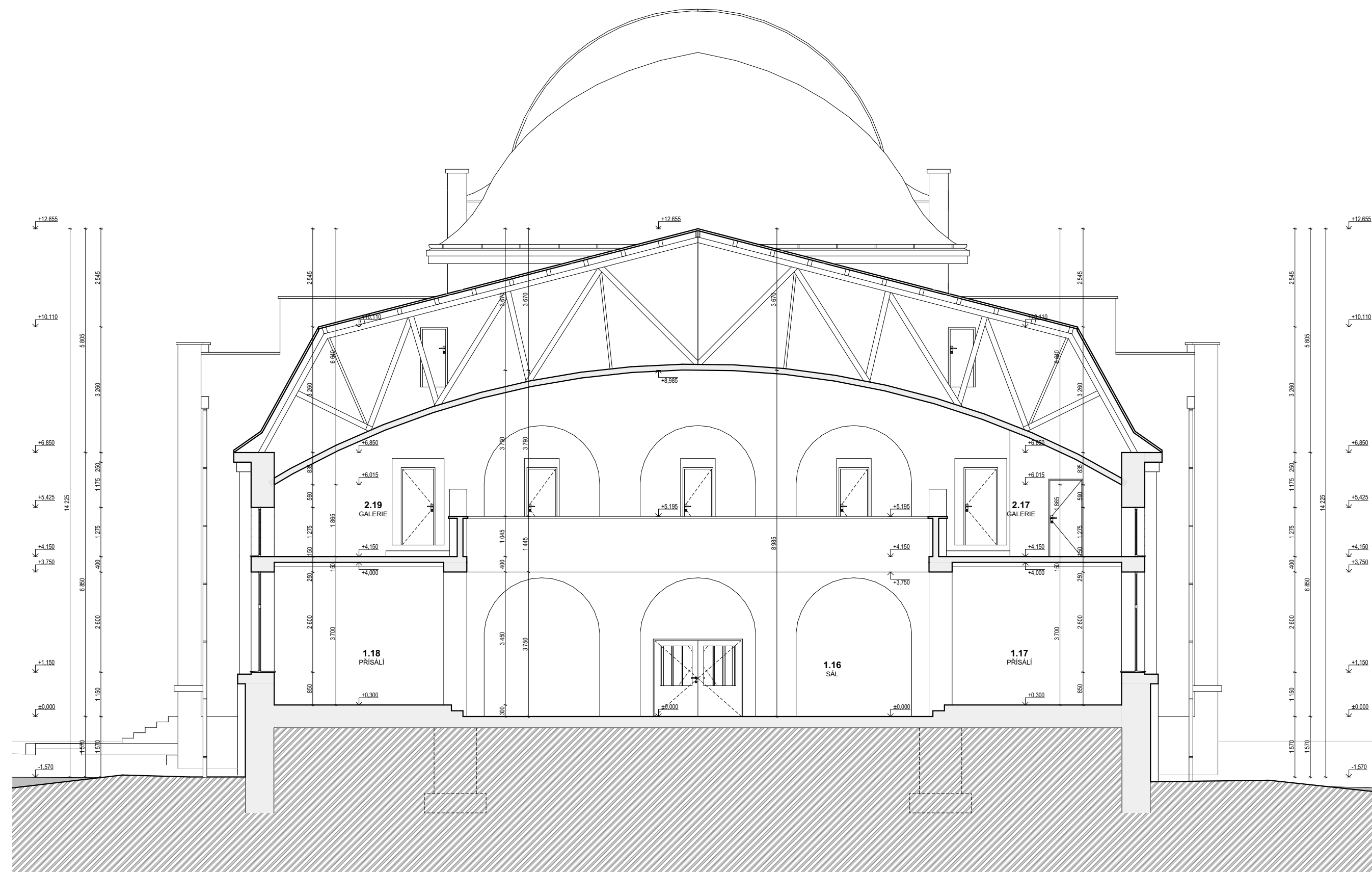

LEGENDA MATERIÁLŮ:

STÁVAJÍCÍ KONSTRUKCE
 Z CIHEL PLNÝCH

Autor projektu:	Ing. Pavel Kubík		PROJEKČNÍ KANCELÁŘ Ing. Pavel KUBÍK s.r.o. autorizovaný stavební inženýr
Projektant:	Ing. Pavel Kubík		
Vypracoval:	Ing. arch. Michal Miča	Jiří Havlas, Jana Hušková	
Kraj :	Královéhradecký	M.Ú. : Chlumec nad Cidlinou	<small>VRCHLICKÉHO 816, 503 51 CHLUMEC NAD CIDLINOU IČO 275 25 341, DIČ CZ27525341 tel.: 606 281 511, e-mail: ingpavelkubik@post.cz</small>
Investor :	Tělocvičná jednota Sokol Chlumec nad Cidlinou Kozelkova 26, Chlumec nad Cidlinou IV, 50351 Chlumec nad Cidlinou		Číslo zakázky :
Akce :	SOKOLOVNA parc. č. st. 23, k.ú. Chlumec nad Cidlinou ARCHITEKTONICKO - STAVEBNÍ ŘEŠENÍ		Stupeň PD : ZAMĚŘENÍ
			Datum : 03/2020
			Měřítko : 1:100
			Formát : 3 x A4
Výkres :	ŘEZ C-C		Číslo výkresu : D.09

ŘEZ D-D

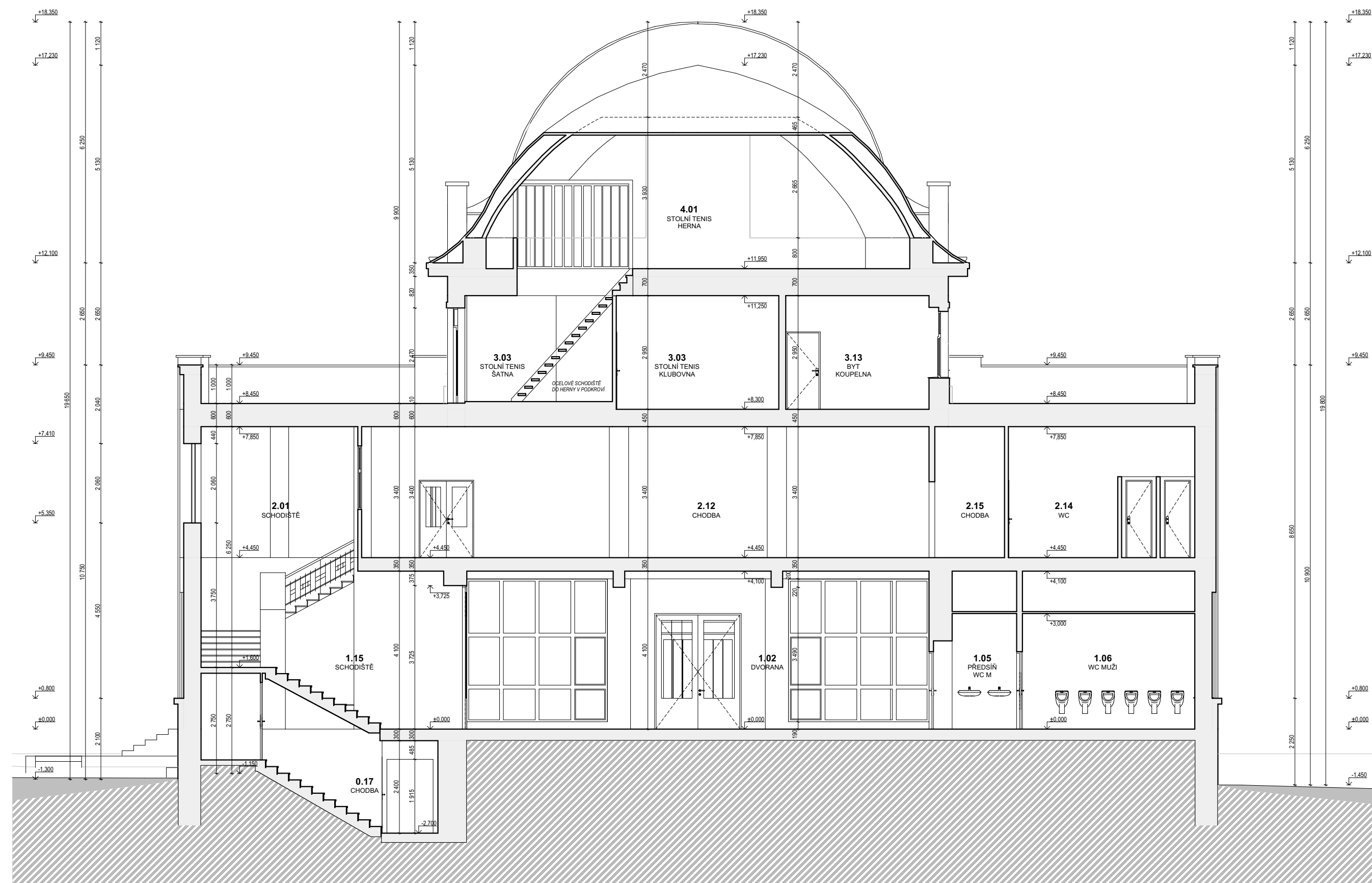

Autor projektu:	Ing. Pavel Kubík	PROJEKČNÍ KANCELÁŘ Ing. Pavel KUBÍK s.r.o. autorizovaný stavební inženýr
Projektant:	Ing. Pavel Kubík	
Vypracoval:	Ing. arch. Michal Miča	Jiří Havlas, Jana Hušková
Kraj :	Královéhradecký	M.Ú. : Chlumeck nad Cidlinou
Investor :	Tělocvičná jednota Sokol Chlumeck nad Cidlinou Kozelkova 26, Chlumeck nad Cidlinou IV, 50351 Chlumeck nad Cidlinou	
Akce :	SOKOLOVNA parc. č. st. 23, k.ú. Chlumeck nad Cidlinou ARCHITEKTONICKO - STAVEBNÍ ŘEŠENÍ	
Výkres :	ŘEZ D-D	
		VRCHLICKÉHO 816, 503 51 CHLUMEC NAD CIDLINOU IČO 275 25 341, DIČ CZ27525341 tel.: 606 281 511, e-mail: ingpavelkubik@post.cz
		Číslo zakázky :
		Stupeň PD :
		Datum :
		Měřítko :
		Formát :
		Číslo výkresu :
		D.10

POHLED SEVEROZÁPADNÍ



Autor projektu:	Ing. Pavel Kubík		PROJEKČNÍ KANCELÁŘ Ing. Pavel KUBÍK s.r.o. autorizovaný stavební inženýr	
Projektant:	Ing. Pavel Kubík			
Vypracoval:	Ing. arch. Michal Miča	Jiří Havlas, Jana Hušková		
Kraj :	Královéhradecký	M.Ú. :	Chlumeck nad Cidlinou	VRCHLICKÉHO 816, 503 51 CHLUMEC NAD CIDLINOU IČO 275 25 341, DIČ CZ27525341 tel.: 606 281 511, e-mail: ingpavelkubik@post.cz
Investor :	Tělocvičná jednota Sokol Chlumeck nad Cidlinou Kozelkova 26, Chlumeck nad Cidlinou IV, 50351 Chlumeck nad Cidlinou			Číslo zakázky :
Akce :	SOKOLOVNA parc. č. st. 23, k.ú. Chlumeck nad Cidlinou ARCHITEKTONICKO - STAVEBNÍ ŘEŠENÍ			Stupeň PD : ZAMĚŘENÍ
				Datum : 03/2020
				Měřítko : 1:100
				Formát : 2 x A4
Výkres :	POHLED SEVEROZÁPADNÍ			Číslo výkresu : D.11

POHLED JIHOVÝCHODNÍ

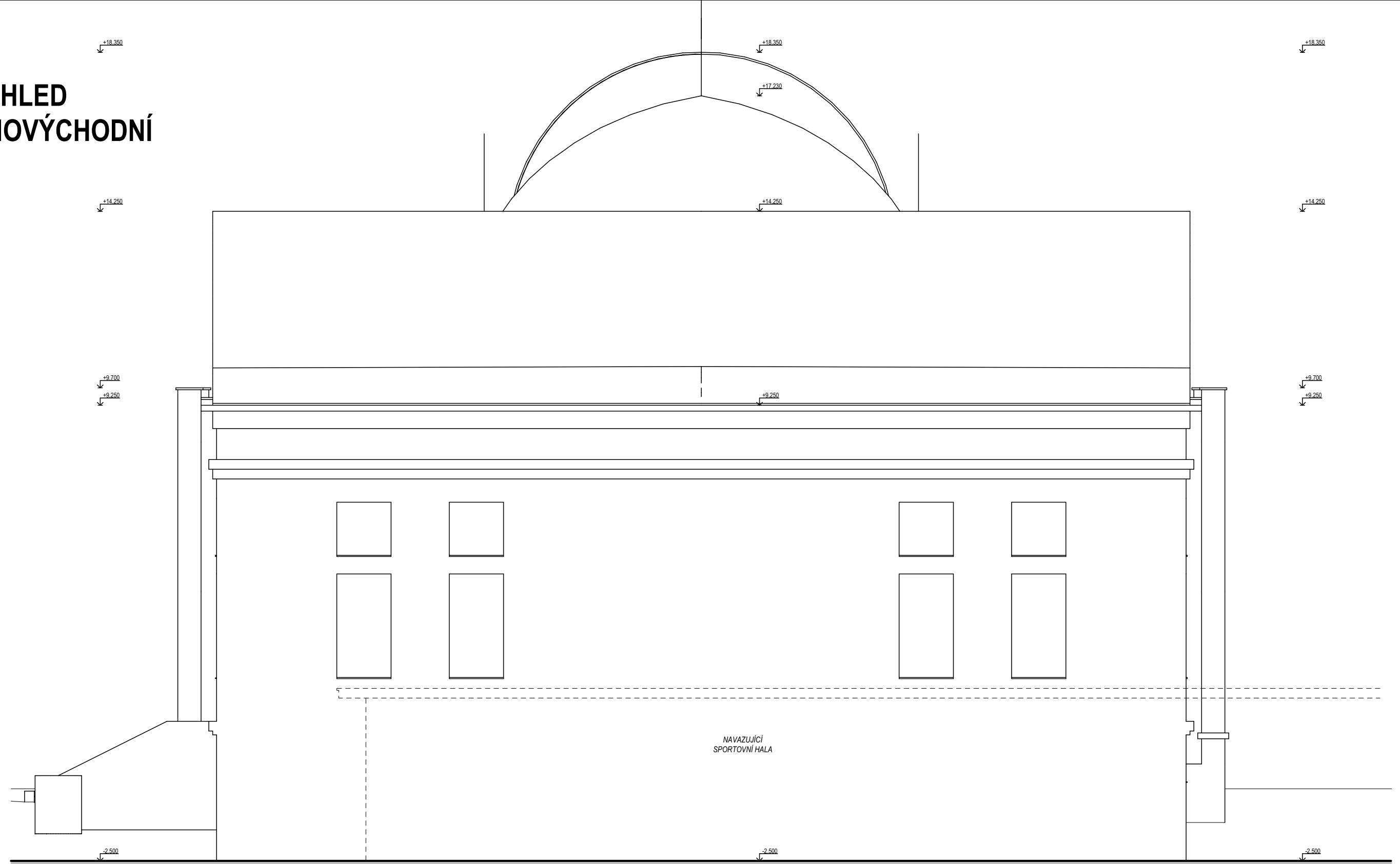

Autor projektu:	Ing. Pavel Kubík		PROJEKČNÍ KANCELÁŘ Ing. Pavel KUBÍK s.r.o. autorizovaný stavební inženýr
Projektant:	Ing. Pavel Kubík		
Vypracoval:	Ing. arch. Michal Miča	Jiří Havlas, Jana Hušková	
Kraj : Královéhradecký	M.Ú. : Chlumeck nad Cidlinou		
Investor :	Tělocvičná jednota Sokol Chlumeck nad Cidlinou Kozelkova 26, Chlumeck nad Cidlinou IV, 50351 Chlumeck nad Cidlinou		VRCHLICKÉHO 816, 503 51 CHLUMEC NAD CIDLINOU IČO 275 25 341, DIČ CZ27525341 tel.: 606 281 511, e-mail: ingpavelkubik@post.cz
Akce :	SOKOLOVNA parc. č. st. 23, k.ú. Chlumeck nad Cidlinou ARCHITEKTONICKO - STAVEBNÍ ŘEŠENÍ		Číslo zakázky : Stupeň PD : ZAMĚŘENÍ Datum : 03/2020 Měřítko : 1:100 Formát : 2 x A4
Výkres :	POHLED JIHOVÝCHODNÍ		Číslo výkresu : D.12

**POHLED
JIHOZÁPADNÍ**



NAVAZUJÍCÍ
SPORTOVNÍ HALA

Autor projektu:	Ing. Pavel Kubík		PROJEKČNÍ KANCELÁŘ Ing. Pavel KUBÍK s.r.o. autorizovaný stavební inženýr VRCHLICKÉHO 816, 503 51 CHLUMEC NAD CIDLINOU IČO 275 25 341, DIČ CZ27525341 tel.: 606 281 511, e-mail: ingpavelkubik@post.cz
Projektant:	Ing. Pavel Kubík		
Vypracoval:	Ing. arch. Michal Miča	Jiří Havlas, Jana Hušková	
Kraj :	Královéhradecký	M.Ú. : Chlumeck nad Cidlinou	
Investor :	Tělocvičná jednota Sokol Chlumeck nad Cidlinou Kozelkova 26, Chlumeck nad Cidlinou IV, 50351 Chlumeck nad Cidlinou		Číslo zakázky :
Akce :	SOKOLOVNA parc. č. st. 23, k.ú. Chlumeck nad Cidlinou ARCHITEKTONICKO - STAVEBNÍ ŘEŠENÍ		Stupeň PD :
			Datum :
			Měřítko :
			Formát :
Výkres :	POHLED JIHOZÁPADNÍ		Číslo výkresu :
			D.13

POHLED SEVEROVÝCHODNÍ

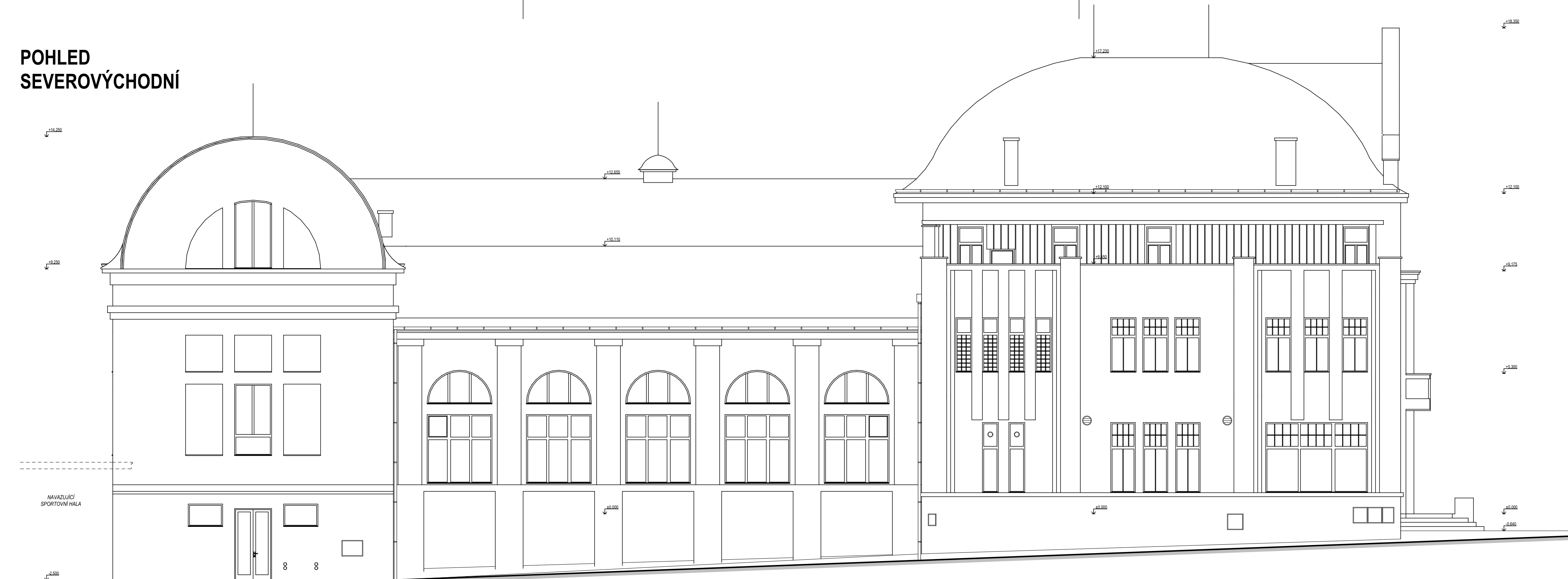

Autor projektu:	Ing. Pavel Kubík		PROJEKČNÍ KANCELÁŘ Ing. Pavel KUBÍK s.r.o. autorizovaný stavební inženýr VRCHLICKÉHO 816, 503 51 CHLUMEC NAD CIDLINOU IČO 275 25 341, DIČ CZ27525341 tel.: 606 281 511, e-mail: ingpavelkubik@post.cz	
Projektant:	Ing. Pavel Kubík			
Vypracoval:	Ing. arch. Michal Miča	Jiří Havlas, Jana Hušková		
Kraj :	Královéhradecký	M.Ú. : Chlumeck nad Cidlinou		
Investor :	Tělocvičná jednota Sokol Chlumeck nad Cidlinou Kozelkova 26, Chlumeck nad Cidlinou IV, 50351 Chlumeck nad Cidlinou		Číslo zakázky :	
Akce :	SOKOLOVNA parc. č. st. 23, k.ú. Chlumeck nad Cidlinou ARCHITEKTONICKO - STAVEBNÍ ŘEŠENÍ		Stupeň PD :	ZAMĚŘENÍ
			Datum :	03/2020
			Měřítko :	1:100
			Formát :	3 x A4
Výkres :	POHLED SEVEROVÝCHODNÍ		Číslo výkresu :	D.14